Ethereal
AUCTIONEERS

小雅

Eclectic V : Online Auction

臺北 23 September 2023

Ethereal
AUCTIONEERS

允臧齋藝術股份有限公司

General Manager

Marcel Chang

Specialist Manager

Hugo Tung

Sales Manager

Saiyo Chen

Executive Associate for General Manager

Layla Lee

Arts Administrator

Sheena Hu

Charlie Wang

Consultant European and North American Representative

ChihEn Chen

Consultant

Phish Cai

Zisha Art Consultant

Kuan Shi

圖錄索取、 拍賣諮詢索取請來電 ：

陳小姐電話：+886-2-2751-6837

郵　箱：ethereal.auctioneer@gmail.com

2023允臧齋藝術小雅拍賣會(五)

預展時間

09.15 (五) - 09.17 (日) 14:00 - 19:30

09.18 (一) 空間不開放

09.19 (二) - 09.22 (五) 14:00 - 19:30

拍賣時間

09.23 (六) 13:00

拍賣當天不開放，僅提供網路競投、電話、書面委託

地點

【ETHEREAL GALLERY 允臧齋藝術空間】

台北市大安區濟南路三段38號

No. 38, Sec. 3, Jinan Rd., Da’an Dist., Taipei City

電話: +886-2-2751-6837

郵箱: ethereal.auctioneer@gmail.com

圖錄索取

【ETHEREAL GALLERY 允臧齋藝術空間】

台北市大安區濟南路三段38號

No. 38, Sec. 3, Jinan Rd., Da’an Dist., Taipei City

電話: +886-2-2751-6837

郵箱: ethereal.auctioneer@gmail.com

競投官網　允臧齋藝術　公眾號

參拍平台：

艺典中国　拍卖之家　雅鉴拍卖　联拍在线

※圖錄內所載之預估價匯率僅供參考使用,實際拍定後金額的使用匯率以拍賣會當日所公佈之匯率為準。

Ethereal AUCTIONEERS

2023允臧齋藝術小雅拍賣會(五)

買家敬請注意
Important Notice To Buyers

※ 允臧齋藝術股份有限公司所舉辦之拍賣會活動均依循本圖錄中所附之【拍賣規則】，敬請與會者務必詳讀細則並完全遵守。本公司對本圖錄上所有拍賣品之真偽、品質及瑕疵不負擔保責任。競買人或代理人應親自查看拍賣品之實況，並對自身競買拍賣品之行為承擔法律責任。

※ 本拍賣會之競買人需於拍賣會前二日以身份證或持國外身份證明文件，至本公司親自辦理競標牌號領取手續，並繳納保證金新台幣貳拾萬元整; 如未能親自辦理者，請以證件複印件連同競投登記繳款單，郵寄或傳真至本公司並完成保證金之繳款手續，始為競投登記之資格。如無競買行為，則保證金全額無息退還；完成競買行為者，則保證金轉為購買價款項之抵扣。

※ 競買人之競標牌號須妥善保管且禁止出借他人使用，如有遺失等情事發生造成他人競買行為等，競買人須負擔法律責任。

※ 競買人於完成競買行為後，需於拍賣會起十日內先付清購買價款後，始進行後續運送及交貨事宜；競買人之購買款項如未以現金支付，另得以匯款或即期支票支付，此行為需待銀行方確認入帳無誤後，始認定為付款完成，如買受人以新臺幣以外之幣別支付，而匯款至本公司指定之外幣收款帳戶，本公司將按拍賣會當日之牌告匯率兌換為新臺幣金額，用以支付購買價款。外幣兌換成新臺幣時所引致之匯率變動差異、銀行手續費及其他相關費用，均由買受人承擔；競買人如未於十日內完成該得標拍品之付款完成手續，競買人之保證金將不予退還並追究買受人違約責任之權利。

※ 海外客戶提貨或相關物流問題，委託如下：

聖軒國際物流有限公司
地址：香港荃灣德士古道126-140號德高中心13樓7-8室
電話：+852-2204 1888
傳真：+852-2448 8999
E-MAIL：info@eric-art.com

※ 買方勞務費：

允臧齋藝術股份有限公司將向買家收取勞務費，勞務費為 20%，1000 萬　新台幣 以上 15%。

Ethereal Auctioneers Ltd. advises the bidders to read the [Conditions of Business] of this catalogue carefully and please kindly obey the rules of the auction. Bidders shall distinguish the quality on site of the preview.

All bidders are requested of the deposit of NTD 200,000 for a paddle registration.

Buyer’s Premium is listed as below :

20%	Up to NTD 10,000,000
15%	NTD 10,000,001 and Above

3001

龍泉窯青釉鉢式碗

A 'LONGQUAN' CELADON-GLAZED BOWL

元　　直徑 16.3 公分 , 高 6.7 公分

NTD 150,000

來源：台灣著名實業家「集瓊齋」主人伉儷舊藏。

3002

龍泉窯斗笠碗

A 'LONGQUAN' BOWL

南宋　　直徑 12.4 公分 , 高 5.3 公分

NTD 50,000

3003

龍泉窯青釉洗

A 'LONGQUAN' CELADON WASHER

元　直徑 13.8 公分 , 高 4.6 公分

NTD 60,000 - 80,000

來源：台灣資深藏家舊藏。

3004

龍泉窯青釉盞托

A 'LONGQUAN' CELADON CUP STAND

宋或元　直徑 14.5 公分 , 高 5.4 公分

NTD 30,000

來源：台灣資深藏家舊藏。

3005

鈞窯大碗

A 'JUN' BOWL

元　　直徑 23.2 公分 , 高 9.7 公分

NTD 100,000

3006

耀州窯茶盞

A 'YAOZHOU' TEA BOWL

宋　　直徑 11.2 公分 , 高 4 公分

NTD 35,000

3007

鈞窯小碗

A 'JUN' BOWL

元　　直徑 9.1 公分 , 高 5 公分

NTD 20,000

3008

吉州窯黑釉茶盞

A 'JIZHOU' BLACK-GLAZED TEA CUP

宋　　直徑 10.2 公分 , 高 5.5 公分

無底價

3009

鈞窯小碗

A 'JUN' BOWL

金　　直徑 8.7 公分 , 高 4.4 公分

NTD 30,000

3010

耀州窯黑釉茶盞

A 'YAOZHOU' BLACK-GLAZED TEA BOWL

宋　　直徑 11.8 公分 , 高 5 公分

NTD 35,000

3011

鈞窯天藍釉紫斑大碗

A 'JUN' BLUE BOWL

元　　直徑 18.5 公分 , 高 7.9 公分

NTD 20,000

來源：日本私人收藏。

3012

青銅錯金銀勾連雲紋罍

A BRONZE AND SILVER-INLAID WINE VESSEL, LEI

漢　　高 23.8 公分

NTD 570,000

3013

青銅獸面紋斝

A BRONZE WINE TRIPOD VESSEL, JIA

商晚期　　高 17.3 公分

NTD 800,000 - 1,200,000

來源：香港資深藏家舊藏。

3014

青銅瓿

A RARE BRONZE WINE RITUAL VESSEL, POU

商晚期　　高 21.1 公分

NTD 500,000

3015

青銅獸面紋鬲

A BRONZE RITUAL FOOD TRIPOD VESSEL, LI

西周　　高 14 公分

NTD 80,000

3016

青銅朱雀踏牛擺件

A BRONZE 'PHONIX AND BUFFALO' CARVING

漢　　高 31.5 公分

NTD 250,000

參閱：

漢 灰陶朱雀玄武，青海西寧博物館藏。

3017

草原文化青銅羚羊牌飾一對

A PAIR OF BRONZE 'GOAT' PLAQUE

戰國　　長 5.4 公分 / 長 5.3 公分

無底價

來源：台灣著名藏家，「蓬萊山房」收藏。

3018

銅錯金銀虎形牌飾

A GOLD AND SILVER INLAID BRONZE 'TIGER' PENDANT

戰國　　長 11 公分

NTD 45,000

3019

銅錯金銀蓋鼎

A GOLD INLAID BRONZE FOOD VESSEL AND COVER, DING

戰國　　高 9.4 公分

NTD 300,000

鼎蓋紋飾

參閱：

戰國 錯金銀龍紋蓋鼎，香港嘉德，2014/4/9，Lot 653，高 15 公分，成交價:6,900,000 HKD。

3020

青銅獸面紋鼎

A BRONZE TRIPOD VESSEL, DING

西周早期　　高 24.3 公分

NTD 500,000

3021

青銅鳥獸紋銎內戈

A BRONZE BLADE, QIONG

戰國　　長 15.6 公分

NTD 30,000

3022

青銅龍耳罍

A BRONZE WINE VESSEL, LEI

春秋　高 12.5 公分

NTD 80,000

3023

青銅蟠螭紋豆

AN ARCHAIC BRONZE RITUAL VESSEL AND COVER, DOU

春秋　高 17.6 公分

NTD 100,000

參閱：

春秋 青銅蟠虺紋豆，《河南吉金圖志續稿》，圖 13。

3024

銅錯金兔鎮

A GOLD-INLAID BRONZE 'RABBIT' PAPERWEIGHT

戰國或漢　　長 7.8 公分

NTD 120,000

3025

青銅錯金銀臥牛

A GOLD AND SILVER INLAID BRONZE BUFFALO

漢　　長 8 公分

NTD 100,000

3026

青銅辟邪水洗

A BRONZE 'BIXIE' WASHER

明或以前　　長 22 公分

NTD 40,000

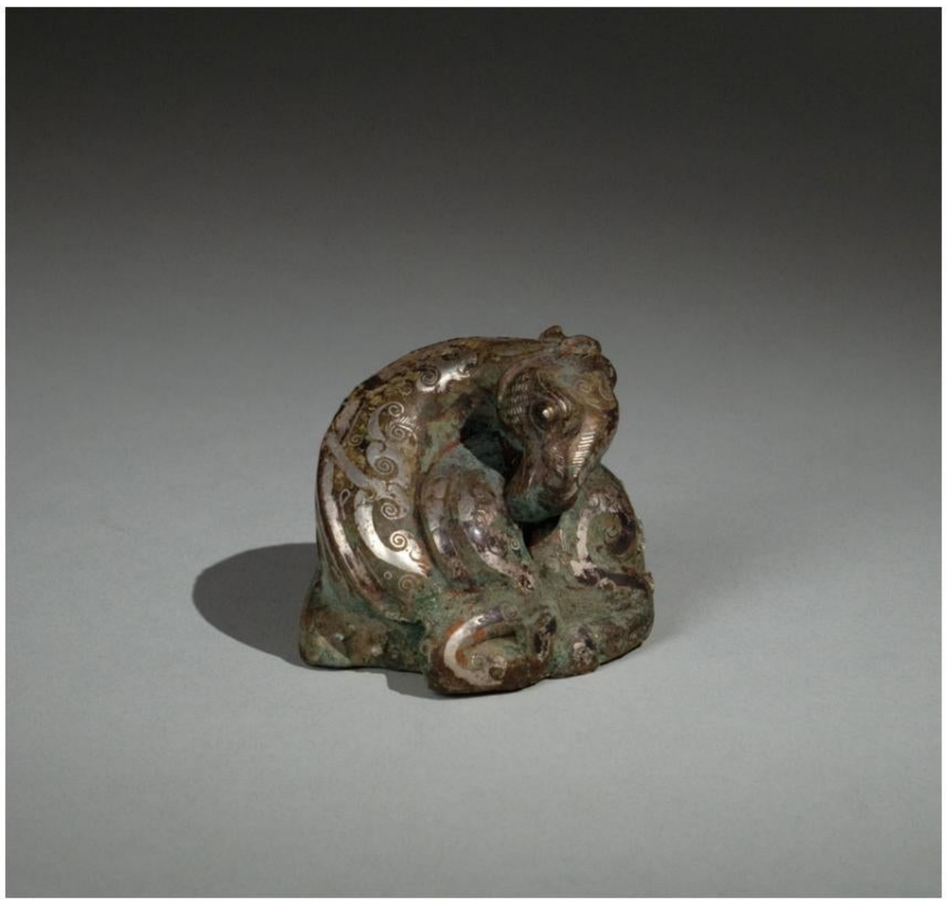

3027

銅錯銀馬鎮

A SILVER-INLAID BRONZE 'HORSE' PAPERWEIGHT

戰國或漢　　高 7.3 公分

NTD 80,000

3028

青銅犀牛

A BRONZE FIGURE OF RHINOCEROS

漢或唐　　長 13.3 公分 , 高 8.5 公分

NTD 30,000

來源：日本私人收藏。

3029

銅錯金小羊

A GOLD-INLAID BRONZE RAM

漢　　長 5.5 公分

NTD 45,000

3030

青銅錯金銀帶鉤

A GOLD AND SILVER INLAID BRONZE BELTHOOK

戰國或漢　　長 21.6 公分

NTD 120,000

3031

銅鎏金雙熊鎮

A GILT-BRONZE 'BEAR' PAPERWEIGHT

清　　高 4.6 公分

NTD 30,000

3032

青銅獸面紋匜

AN ARCHAIC 'DRAGON' BRONZE VESSEL, YI

春秋　　長 24.5 公分

NTD 100,000

3033

銅鈁一對

A PAIR OF BRONZE VESSEL

漢　　高 40.7 公分 / 高 40.7 公分

NTD 150,000

來源：紐約私人收藏。

梯形平底蓋，盝頂，上有四隻對稱獸鈕，束頸，斜肩，肩部左右對稱，兩側飾有對稱鋪首銜環，器壁表面素面無紋。

參閱：

漢 銅鈁，平涼市博物館館藏。通高 45.7 公分，邊長 11.6 公分。

3034

青銅蟠虺紋大壺一對

A PAIR OF BRONZE RITUAL VESSEL, HU

東周　　高 43.4 公分 / 高 43.4 公分

NTD 350,000 - 550,000

3035

青銅觥

A BRONZE RITUAL WINE VESSEL, GONG

西周早期　　高 18.4 公分

NTD 300,000

3036

青銅「亞𠂤」觶

A RARE AND MAGNIFICENT RITUAL WINE VESSEL , ZHI

西周　　高 19 公分

NTD 500,000-800,000

銘文：「亞𠂤」

3037

青銅敦

AN ARCHAIC BRONZE RITUAL FOOD VESSEL, DUI

東周　　高 19.5 公分

NTD 600,000 - 800,000

來源：台灣私人收藏，「望嬰樓」舊藏。

3038

青銅爵杯一對

A PAIR OF BRONZE RITUAL WINE VESSEL, JUE

西周　　高 20.3 公分 / 高 20.1 公分

NTD 120,000

銘文：「亞疑」

3039

青銅鳥形鐘

A BRONZE 'BIRD' BELL

東周　　高 16 公分

NTD 35,000

參閱：

商 鳥形青銅鐘，四川省考古文物研究所，高 14 公分。

3040

青銅錯金銀帶鉤

A GOLD AND SILVER INLAID BRONZE BELTHOOK

戰國或漢　　長 24.8 公分

NTD 120,000

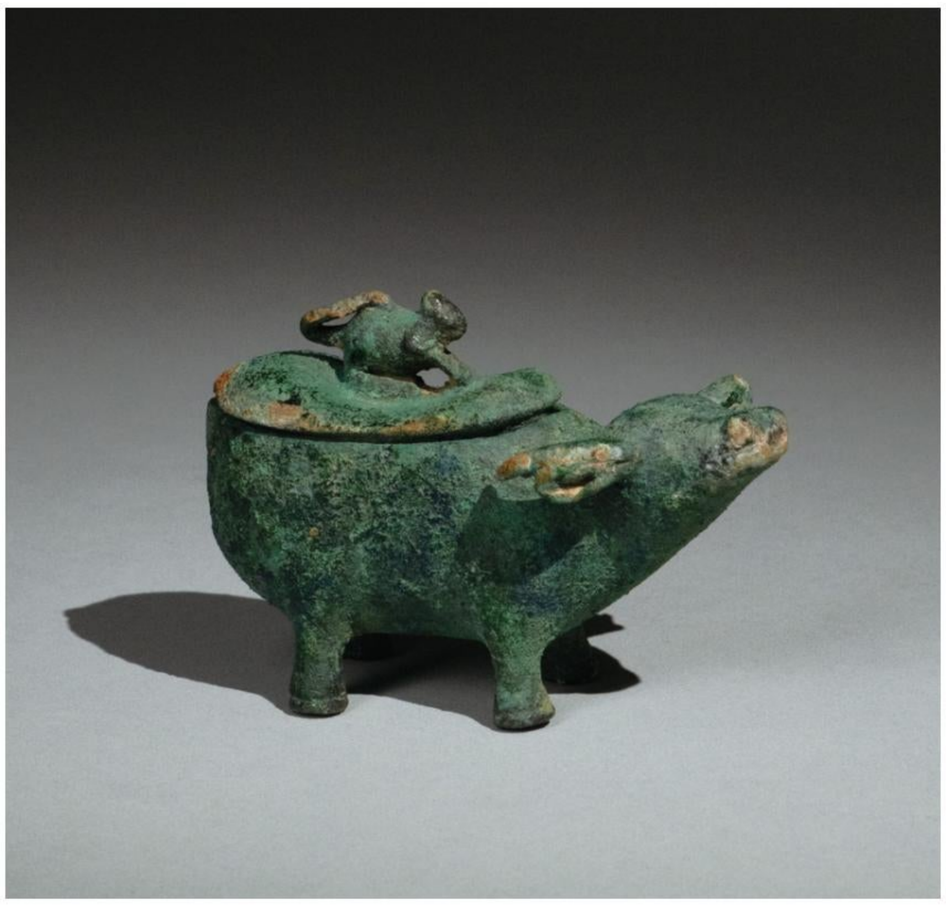

3041

青銅牛水盂

A BRONZE 'BUFFALO' WASHER

漢　　長 9.4 公分

NTD 90,000

3042

銅鎏金葫蘆瓶

A GILT-BRONZE GOURD VASE

唐　　高 10.3 公分

NTD 65,000

3043

青銅嵌綠松石蟠龍飾片

A TURQUOISE-INLAID BRONZE PENDANT

春秋　　寬 10.5 公分

NTD 60,000

3044

銀琴軫 (一組二件)

A SET OF SILVER TUNING KEYS

漢　　長 8.6 公分 / 長 5.5 公分

NTD 30,000

3045

銅跪俑

A BRONZE FIGURE OF KNEELING MAN

漢　　高 6 公分

NTD 50,000

3046

銅錯金銀羊

A GOLD AND SILVER INLAID BRONZE RAM

漢　　高 8.5 公分

NTD 80,000

3047

銅鎏金舞樂人（一組八件）

A SET OF GILT-BRONZE FIGURES

唐或以前　　尺寸不一

NTD 68,000

3048

銅鎏金胡人像

A GILT-BRONZE FIGURE

清　　高 20.7 公分

NTD 25,000

3049

鄂爾多斯文化兔形純金飾片一對

A PAIR OF GOLD 'RABBIT' CARVING,ORDOSIAN CULTURE

戰國或漢　　長 5.9 公分 , 重 56 g / 長 5.9 公分 , 重 59 g

NTD 350,000

3050

鑲紅寶金珠 (一組三件)

THREE GOLD BEADS WITH RUBY INLAY

漢　各 長 2 公分 , 重 3 g

NTD 30,000

3051

純金小香薰

A GOLD CENSER

宋　直徑 4.1 公分 , 重 12 g

NTD 150,000

3052

銅印 (一組三件)

THREE BRONZE SEALS

漢　　長 1.7 公分 / 長 1.6 公分 / 長 1.5 公分

NTD 15,000

印文：房子仲印、御馬監印、司馬池印

3053

銅鎏金漢印一對

A PAIR OF GILT-BRONZE SEAL

漢　　直徑 1.7 公分 / 直徑 2 公分

NTD 68,000

3054

銅印 (一組四件)

A GROUP OF SEALS

漢 - 六朝　　尺寸不一

NTD 40,000

印文：聶道、王精、單祈和印、李咸私印

3055

銅龜鈕印

A BRONZE TURTLE SEAL

漢　　1.9 x 1.9 公分

NTD 35,000

印文：「平都司馬」

3056

銅龜鈕印

A BRONZE TURTLE SEAL

漢　　1.3 x 1.3 公分

NTD 35,000

印文：「□張」

3057

玉龜鈕印

A JADE TURTLE SEAL

漢　　2.5 x 2.5 公分 , 高 3.4 公分

NTD 30,000

印文：「尊夏」

3058

銅印

A BRONZE SEAL

明或以前　　3 x 3 公分

無底價

印文：「丹心照□雪」

3059

銅印

A BRONZE SEAL

清　　7 x 7 公分 , 高 8.6 公分

NTD 15,000

款：「黑龍江正黃索倫第二佐領圖記」、「禮部造」、「乾字第一千一百五十五號」、「乾隆九年四月 日」

3060

玉鳳鳥印

A JADE 'PHONIX' SEAL

漢　　3 x 3 公分 , 高 4 公分

NTD 20,000

印文：「左將軍假司馬」

3061

玉獅鈕印

A JADE LION SEAL

金或元　　高 4.6 公分

NTD 100,000

3062

玉笠壺

A FINE ZISHA TEAPOT

清中期　100 cc

NTD 40,000

3063

邵氏製「香清才子心」款君德壺

A FINE ZISHA TEAPOT

清中期　140 cc

NTD 40,000

款：「香清才子心」；把款：「君德」

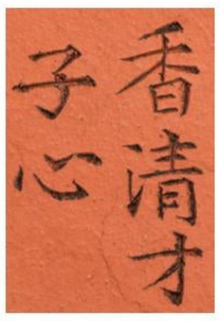

3064

漢瓦壺

A FINE ZISHA TEAPOT

清中期　　50 cc

NTD 40,000

蓋款：「漢瓦」

3065

井欄式小壺

A FINE ZISHA TEAPOT

清中期　　75 cc

NTD 40,000

3066

「萬豐順記」款掇球壺

A FINE ZISHA TEAPOT

清中期或清晚期　　70 cc

NTD 40,000

底款：「萬豐順記」

3067

「萬寶順記」款平蓋蓮子壺

A FINE ZISHA TEAPOT

清中期或清晚期　　90 cc

NTD 40,000

底款：「萬寶順記」

3068

銅鎏金雙生馬頭明王像

A BRONZE FIGURE OF HAYAGRIVA HERUKA

清　　高 16.7 公分

NTD 150,000

3069

銅鎏金度母坐像

A GILT-BRONZE FIGURE OF TARA

清　高 16.5 公分

NTD 80,000

3070

銅鎏金黑財神立像

A GILT-BRONZE FIGURE OF JAMBHALA

清　高 6.9 公分

NTD 60,000

3071

「大明永樂年施」款銅鎏金金剛薩埵像

A GILT-BRONZE FIGURE OF VAJRASATTVA,
MARK AND PERIOD OF YONGLE

明永樂　　高 9.8 公分

NTD 2,500,000

款：「大明永樂年施」

本件金剛薩埵面相豐滿，五官舒展柔美，表情靜穆法喜，略含笑意。頭戴寶冠，束髮高髻。冠帶於耳後繫扇形花結。垂下的髮束搭於兩肩。項圈下綴「U」字形連珠式瓔珞，上身挺拔，腰部收束，軀體柔軟飽滿而富動感。下身著長裙，腰間束帶，腰帶下仍以「U」字形連珠式瓔珞裝飾，手足處飾有釧鐲。右手舉起於胸前，持一金剛杵 (佚失)；左手持金剛鈴。整像體態優美大方，殊勝慈悲。蓮座為束腰式，上下邊緣各飾一周連珠紋，蓮花瓣寬大飽滿，周匝環繞，對稱分佈。蓮座前方刻有「大明永樂年施」款識，刻款字體清雋，內轉藏鋒。整體莊嚴富麗，造型優美，鑄造風格成熟，裝飾繁縟，工藝精湛，充分展現了明代宮廷藝術的雍容華貴。黃銅封底由清晰的八個垛口加固，銅板正中陰線刻十字交杵圖案，作為經過加持的證明，表面尚有朱漆的殘餘，這是一種供養的方式，在尼泊爾非常流行，元朝傳入中國，主要見於元明宮廷與西藏的造像中。

此像的獨特之處在於其高度僅 9.8 公分，這是永宣時期的小型造像。永宣造像中，多數造像的通高尺寸在 17-27 公分之間，小尺寸的造像頗為罕見。然尺寸雖小，但精細度絲毫不減，更展現當時工藝之頂尖水準。根據現存文物資料來看，這種小像很可能出自蓮花曼荼羅中的主尊，如布達拉宮珍寶館所藏大威德金剛曼荼羅中的主尊，尺寸與此相當。另外，根據明代重要史料《西天佛子源流錄》的記載，明代高僧班丹劄釋（1377-1452 年）曾經用銀、銅鎏金、檀香造了多種造像，永樂三年（1405），朱棣詔請他進京。當時命令「按經依法，教令各工製造壇場諸法儀像、鈴杵供器。」由此可以看出，永樂初期，宮廷造像得到了外來高僧的指導，而壇場諸法儀像就意味著為立體曼荼羅的成員造小型銅造像，此尊或許就是其中一尊亦未可知。很可能是永樂早期在嘗試與風格創作時期的造像，值得各位藏家的密切關注。

參閱：

明永樂 銅鎏金八瓣蓮花大威德金剛曼陀羅，布達拉宮藏。高：81.4 公分。

明永樂 鎏金銅觀音及佛母坐像 「大明永樂年施」刻款，巴黎佳士得，2019/06/12，LOT208。高：10 公分。成交價：910,000 EUR。

明永樂 銅鎏金綠度母，香港保利，2017/10/02，LOT3201。高：6.3 公分。成交價：4,720,000 HKD。

3072

雪堆白風格銅度母像

A COPPER FIGURE OF TARA

17 - 18 世紀　　高 13.5 公分

NTD 150,000

3073

銅鎏金無量壽佛像

A GILT-BRONZE FIGURE OF AMITAYUS

17 世紀　　高 15.9 公分

NTD 150,000

3074

銅鎏金騎獸護法

A GILT-BRONZE FIGURE OF GUARDIAN

晚清或民國　　高 25.4 公分

NTD 50,000

3075

銅鎏金雪堆白文殊菩薩

A GILT-BRONZE FIGURE OF BUDDHA SHAKYAMUNI

19 世紀　　高 19.2 公分

NTD 60,000

3076

銅鎏金金剛力士像

A GILT-BRONZE FIGURE OF VAJRADHARA

北齊 - 隋　　高 24.4 公分

NTD 180,000

3077

合金銅釋迦牟尼坐像

A COPPER-ALLOY FIGURE OF A SHAKYAMUNI

元　　高 8.8 公分

NTD 30,000

來源：加拿大私人收藏。

3078

銅菩薩立像

A BRONZE FIGURE OF BUDDHA

五代　　高 13 公分

NTD 120,000

3079

銅鎏金度母像

A GILT-BRONZE FIGURE OF TARA

清　　高 9.9 公分

NTD 20,000

3080

合金銅黃財神

A COPPER-ALLOY FIGURE OF YELLOW JAMBHALA

清　　高 8.3 公分

NTD 30,000

來源：加拿大私人收藏。

3081

合金銅象鼻財神

A COPPER-ALLOY FIGURE OF GANA

元或明　　高 6.2 公分

NTD 20,000

來源：加拿大私人收藏。

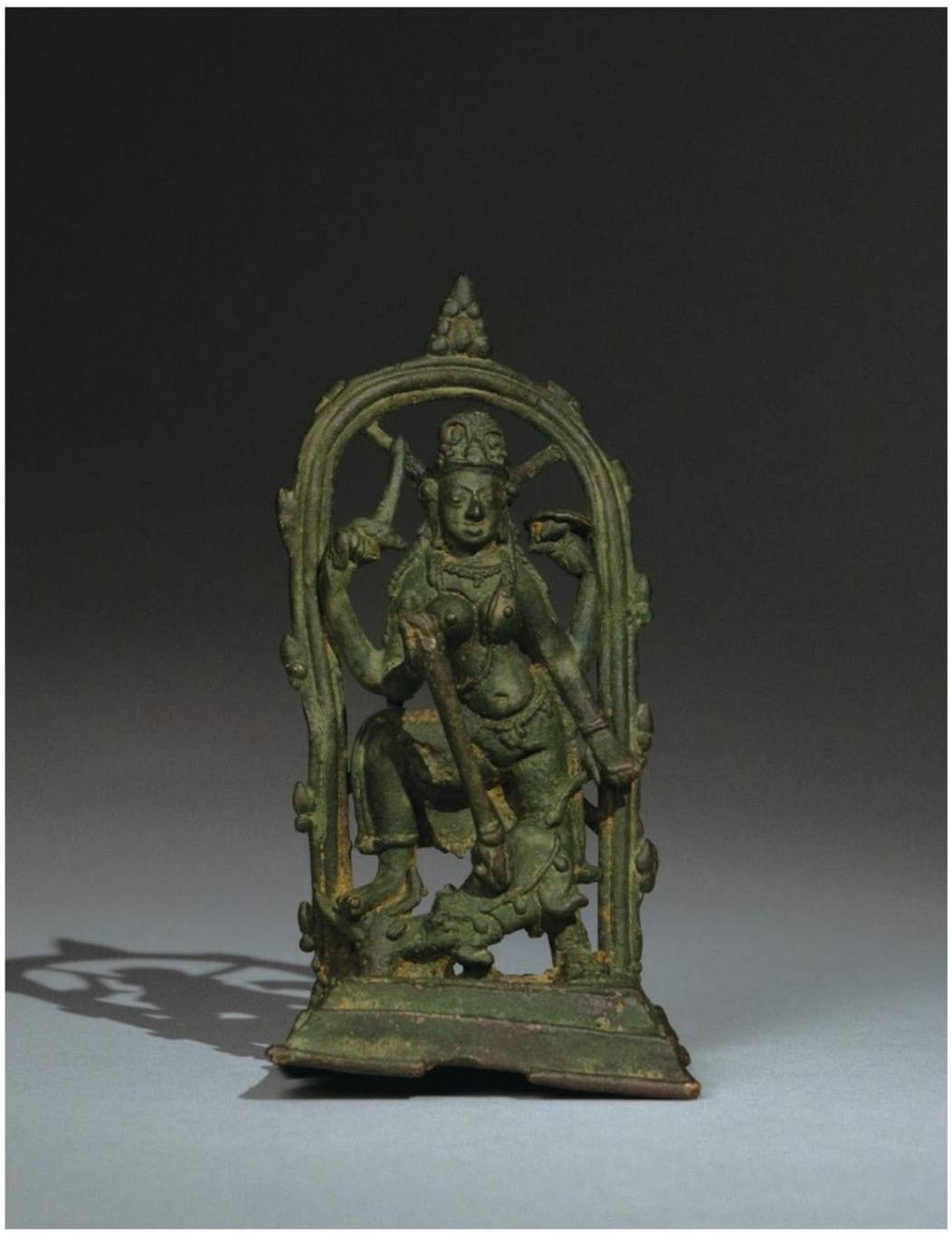

3082

帕拉青銅難近母

A BRONZE FIGURE OF DURGA, PALA

12 世紀　　高 12.6 公分

NTD 50,000

來源：加拿大私人收藏。

3083

銅鎏金無量壽佛坐像

A GILT-BRONZE FIGURE OF AMITAYUS

明　高 11.7 公分

NTD 50,000

來源：加拿大私人收藏。

3084

銅鎏金西藏金剛亥母像

A GILT-BRONZE FIGURE OF VAJRAVARAHI

19 世紀　　高 21.7 公分

NTD 60,000

來源：加拿大私人收藏。

3085

銅鎏金寶冠釋迦牟尼坐像

A GILT-BRONZE FIGURE OF SHAKYAMUNI

元或明　　高 9.5 公分

NTD 40,000

來源：加拿大私人收藏。

3086

印度教青銅奎師那像

A BRONZE FIGURE OF KRISHNA

清或以前　　高 5.4 公分

NTD 10,000

來源：加拿大私人收藏。

3087

印度教銅神像

A BRONZE HINDUISM DEITY FIGUR

元　　高 8.7 公分

NTD 35,000

來源：加拿大私人收藏。

3088

犍陀羅片岩菩薩像

A GRAY SCHIST FIGURE OF BUDDHA,ANCIENT REGION OF GANDHARA

2 - 3 世紀　　高 27.5 公分

無底價

來源：加拿大私人收藏。

3089

犍陀羅片岩人物像

A GRAY SCHIST FIGURE

2 - 3 世紀　　高 12.9 公分

無底價

來源：加拿大私人收藏。

3090

犍陀羅灰泥人物頭像一組

A GROUP OF GRAY SCHIST FIGURE,ANCIENT REGION OF GANDHARA

2 - 3 世紀　　高 6 公分 / 高 6 公分

NTD 1,000

來源：加拿大私人收藏。

3091

犍陀羅紅陶人物像

A TERRACOTTA SCHIST FIGURE ,ANCIENT REGION OF GANDHARA

2 - 3 世紀　　高 12 公分

NTD 1,000

來源：加拿大私人收藏。

3092

犍陀羅片岩漆金阿特拉斯

A GRAY SCHIST FIGURE OF ATLAS,ANCIENT REGION OF GANDHARA

2 - 3 世紀　　高 13.8 公分

無底價

來源：加拿大私人收藏。

3093

犍陀羅片岩浮雕佛陀故事像

A GRAY SCHIST STELE DICPICTING OF BUDDHA AND BODHISATTVAS

2 - 3 世紀　　寬 55.5 公分

NTD 60,000

來源：加拿大私人收藏。

3094

帕拉青銅神祇立像

A RARE BRONZE FIGURE OF DEITY, PALA DYNASTY

10 世紀　　高 18 公分

NTD 80,000

來源：加拿大私人收藏。

帕拉王朝於 8 世紀崛起於東印度，繼承笈多時期對於佛教的尊崇，在歷代君主的護持下，佛教發展興盛無似，也是印度最後的佛教淨土，尤其爛那陀寺、超戒寺更是鄰近諸國如尼泊爾、西藏、克什米爾、中國等朝聖之所，在 12 世紀末穆斯林入侵以前，在汲取笈多藝術的基礎上，形塑出獨特的藝術風格，為後世保留舉凡石雕、銅像在內的眾多佛教文化遺產。

這是一尊佈局縝密，裝飾細緻的帕拉風格造像，儘管法器有所缺失，我們從標誌性的三叉戟可以推斷其濕婆的身份。本尊面泛淺笑，筆直站立於蓮台之上，下承梯形台座，頭部設一大圓形頭光，邊緣以寶珠、聯珠紋為飾，頭光以下是方形背光，這種圓頭光、長方背光的搭配非常少見，維多利亞暨亞伯特博物館（Victoria and Albert Museum）館藏兩件帕拉早期（10 世紀）的大力摩羅（Balarma）、毗濕奴（Vishnu） 造像可以看到相同的設計，上述兩件造像分別被識別為印度東北（比哈爾）、孟加拉地區的作品，可以協助我們定位本尊的地域歸屬。此外，2012 年拍賣的一尊 Wiener 舊藏、10 世紀太陽神也反映相同的佈局，佳士得行方將這類特殊的背光設計界定為祭壇，或為 10 世紀比哈爾、孟加拉流行的祭壇裝飾風格，可引為參考。

與本尊的藝術風格可資比較的是紐約大都會博物館藏 9 世紀早期的比哈爾地區毗濕奴造像，舉凡頭冠、開臉、披髮、身姿，皆非常神似，唯獨本尊開臉、姿態相比之下，稍顯呆板，反映年代較晚的風尚，然而相較於 12 世紀帕拉藝術常見的誇張肉感、僵化的笑容，本尊更加穠纖適中，反映更多的神性。值得一提的是，本尊 梯形台座前側有銘文數字，說明本尊的等級並不一般，或許曾為帕拉高級寺廟或貴族供奉。

梯形台座前側銘文數字。

參閱：

958-964 A.D.，大力摩羅像，維多利亞暨亞伯特博物館藏。

10 世紀 毗濕奴像，維多利亞暨亞伯特博物館藏。

10 世紀 太陽神立像，紐約佳士得，2012/3/20，Lot 2640， 成交價：30,000 USD。

9 世紀 毗濕奴立像，紐約大都會博物館藏。

3095

定窯白釉瓜棱式碗

A 'DING' WHITE-GLAZED BOWL

金　　直徑 13.8 公分 , 高 7.9 公分

NTD 120,000

來源：台灣著名實業家「集瓊齋」主人伉儷舊藏。

3096

耀州窯柿釉鐵鏽斑粉盒

A 'YAOZHOU' RUSSET-STRIPED COSMETIC BOX AND COVER

金　　直徑 9.8 公分 , 高 3.9 公分

NTD 60,000

來源：台灣著名實業家「集瓊齋」主人伉儷舊藏。

3097

耀州窯柿釉三足小爐

A 'YAOZHOU' PERSIMMON-GLAZED CENSER

金　　高 5.3 公分

NTD 60,000

來源：台灣著名實業家「集瓊齋」主人伉儷舊藏。

3098

定窯白釉花口盞托

A 'DING' WHITE-GLAZED CUP STAND

北宋　　高 6.4 公分

NTD 80,000

來源：台灣著名實業家「集瓊齋」主人伉儷舊藏。

3099

定窯白釉印花花口方碟

A 'DING' 'FLOWER' WHITE-GLAZED SQARE DISH

宋　　寬 10.8 公分 , 高 3.5 公分

NTD 100,000

來源：台灣著名實業家「集瓊齋」主人伉儷舊藏。

3100

邢窯白釉長頸瓶

A 'XING' WHITE GLAZED VASE

五代　高 24.6 公分

NTD 200,000

來源：台灣著名實業家「集瓊齋」主人伉儷舊藏。

3101

越窯牛首來通杯

A FINE 'YUE' RHYTON

宋以前　　高 4.3 公分

NTD 100,000

來源：台灣著名實業家「集瓊齋」主人伉儷舊藏。

3102

定窯鴛鴦紋折腰盤

A 'DING' 'MANDARIN DUCK' DISH

金　　直徑 17.4 公分 , 高 3.5 公分

NTD 80,000

3103

鞏縣窯黑釉蓋盒

A 'GONGXUAN' BLACK-GLAZED BOX

唐　　直徑 6 公分 , 高 3.5 公分

NTD 35,000

3104

吉州窯黑釉盞

A 'JIZHOU' BLACK-GLAZED TEA CUP

宋　　直徑 12.5 公分 , 高 6.8 公分

NTD 30,000

3105

耀州窯剔花牡丹紋瓣口盞

A 'YAOZHOU' FLOWER TEA BOWL

北宋　　直徑 11.6 公分 , 高 5.2 公分

NTD 10,000

來源：臺灣旅外藏家「墨德軒」藏。

3106

三彩缽

A SANCAI-GLAZED BOWL

唐　　高 10.9 公分

NTD 20,000

來源：臺灣旅外藏家「墨德軒」藏。購自英國多賽特郡私人收藏，該藏家 1998 年於香港 Art Treasures Gallery 購得。

參閱：

唐 三彩罐，紐約蘇富比，2022/3/23，Lot 311，直徑 17.8 公分，成交價：5,292 USD。

3107

白瓷點彩蛾紋小盒

A WHITE-GLAZED BOX

唐　　直徑 4.3 公分 , 高 2 公分

NTD 10,000

來源：臺灣旅外藏家「墨德軒」藏。

3108

褐釉長頸盤口瓶

A BROWN-GLAZED VASE

遼　　高 16.6 公分

NTD 80,000

來源：臺灣旅外藏家「墨德軒」藏。購自英國私人收藏 Brain Pages。

參閱：

遼 / 宋 白釉盤口瓶，倫敦佳士得，2019/5/14，Lot 199，長 28.6 公分，成交價：13,750 GBP。

3109

懷仁窯油滴泡泡盞

A 'HUAIREN' TEA CUP

宋　　直徑 8.8 公分 , 高 3.8 公分

NTD 80,000

來源：臺灣旅外藏家「墨德軒」藏。

3110

湖田窯印花小盤一對

A PAIR OF 'HUTIAN' DISH

元　直徑 11 公分 , 高 2.1 公分 /
直徑 11.2 公分 , 高 2.3 公分

NTD 20,000

來源：臺灣旅外藏家「墨德軒」藏。購自英國沃里克郡的 Anne Marie Wood 莊園，該莊園自 90 年代前即持有。

3111

鈞窯三足小爐

A 'JUN' BLUE-GLAZEDTRIPOD CENSER

宋　高 6.3 公分

NTD 10,000

來源：臺灣旅外藏家「墨德軒」藏。

3112

龍泉窯青瓷蓮紋盞

A 'LONGQUAN' CELADON TEA CUP

宋　　直徑 17 公分 , 高 6.8 公分

NTD 10,000

來源：臺灣旅外藏家「墨德軒」藏。

3113

刑窯白釉盞

A 'XING' TEA CUP

唐 / 五代　　直徑 14.9 公分 , 高 4.3 公分

NTD 80,000

來源：臺灣旅外藏家「墨德軒」藏。購自英國私人收藏 Francis Colding（1944 - 2013）。

參閱：

五代 邢窯白釉璧足淺盌，香港佳士得，2016/4/5，直徑 15.2 公分，成交價 625,000 HKD。

3114

鈞窯夾板爐

A 'JUN' TRIPOD CENSER

元　　高 13 公分

NTD 100,000

3115

白釉葵口碗

A WHITE-GLAZED BOWL

五代　　直徑 18.8 公分 , 高 6.9 公分

NTD 60,000 - 80,000

3116

福清窯黑釉兔毫盞

A BLACK-GLAZED CUP

宋　　直徑 12.7 公分 , 高 5.1 公分

NTD 15,000

3117

玉柄形器

A JADE PEDANT

良渚文化　長 5.5 公分

NTD 8,000

3118

白玉人

A WHITE JADE FIGURE OF A MAN

東周　高 11.3 公分

NTD 13,000

3119

玉穀紋璧

AN ARCHAIC JADE DISC, BI

良渚文化　直徑 8 公分

NTD 13,000

3120

玉獸面飾

A JADE PEDANT

西周　高 4.1 公分

NTD 8,000

3121

玉龍鳳紋韘形珮

A JADE 'DRAGON AND PHONIX' PENDANT

漢　　寬 11.3 公分

NTD 22,000

3122

玉豬龍

A JADE CARVING OF PIG DRAGON

文化期　　高 5.4 公分

NTD 25,000

3123

玉獸龍

A JADE PEDANT

良渚文化　　直徑 4.6 公分

NTD 8,000

3124

人首飾

A JADE PEDANT

商或以前　　高 2.4 公分

NTD 8,000

3125

龍形珮

A JADE 'DRAGON' PENDANT

戰國　　寬 5.3 公分

NTD 8,000

3126

道教玉印

A JADE SEAL

明或清　　寬 4.1 公分

NTD 15,000

3127

玉童子持蓮

A JADE CHILDREN WITH LOTUS

明或以前　　高 7.3 公分

NTD 25,000

3128

玉辟邪

A JADE FIGURE OF 'BIXIE'

漢或六朝　　長 7 公分

NTD 25,000

3129

玉豬龍

A JADE FIGURE OF PIG DRANGON

商或以前　高 2.9 公分

NTD 8,000

3130

玉豬龍

A JADE FIGURE OF PIG DRANGON

文化期　高 3.7 公分

NTD 100,000

3131

小玉琮

AN ARCHAISTIC JADE, CONG

文化期　寬 3.3 公分 , 高 2.6 公分

NTD 13,000

3132

玉柄形器

A JADE PEDANT

文化期　長 8.4 公分

NTD 11,000

3133

玉鳥形珮

A JADE 'BIRD' PENDANT

商　　寬 4.5 公分

NTD 17,000

3134

人面紋山形玉飾

A JADE PEDANT

良渚文化　　寬 6.6 公分

NTD 8,000

3135

玉飾片

A JADE PEDANT

良渚文化　　寬 5.3 公分

NTD 8,000

3136

玉手環

A JADE BRACELET

良渚文化　　直徑 7.7 公分

NTD 15,000

3137

銅鋪首

A BRONZE 'MASK' RING-HANDLE

北魏或唐　　高 9 公分

無底價

來源：日本私人收藏。

3138

銅力士像 / 銅帶鉤

A BRONZE FIGURE OF GUARDIAN / A BRONZE BELT HOOK

明或清 / 明以前　　高 4.6 公分 / 長 12.3 公分

無底價

來源：日本私人收藏。

3139

銅鎏金關公像

A GILT-BRONZE FIGURE OF GUAN YU

19 世紀　　高 6.5 公分

無底價

3140

銅鎏金護法獅 (一組三件)

A GROUP OF GILT-BRONZE LIONS

唐　　高 3.5 公分 / 高 2.9 公分 / 高 4.4 公分

無底價

來源：日本私人收藏。

3141

青銅人物一組

A GROUP OF BRONZE FIGURE

高 5.1 公分 / 高 6 公分

無底價

來源：日本私人收藏。

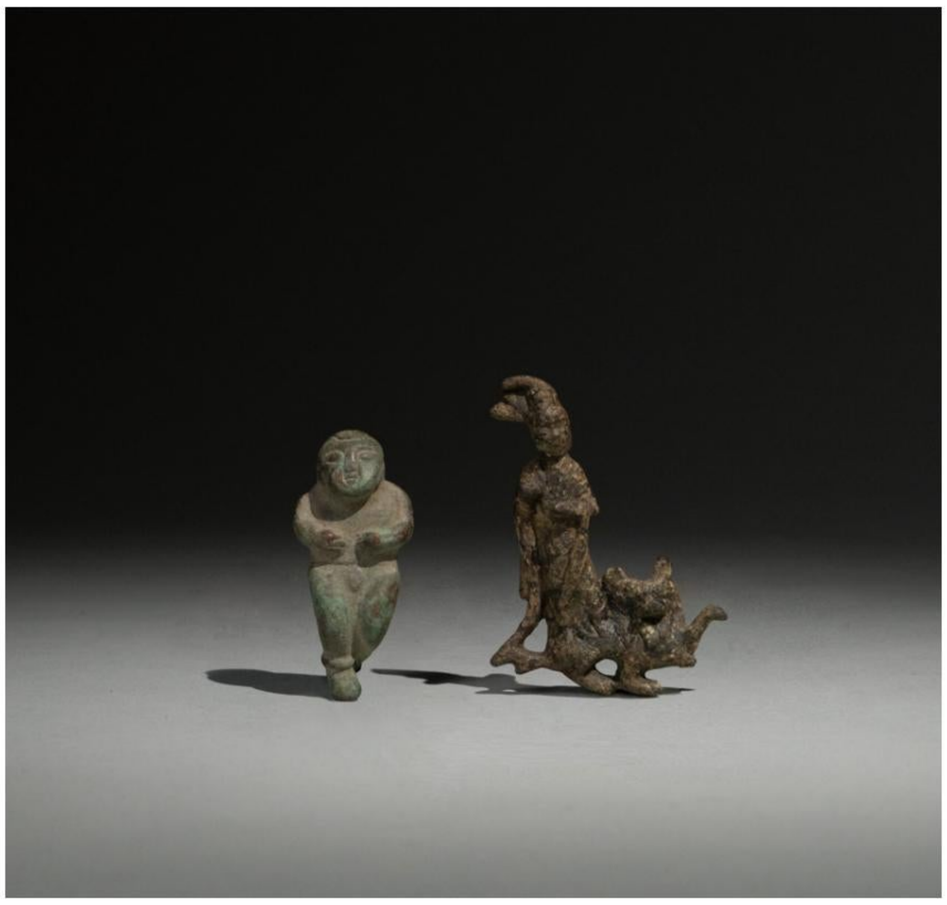

3142

銅燈座

A BRONZE LAMPSTAND

漢　　高 15.5 公分

無底價

3143

銅鎏金鋪首一對

A PAIR OF BRONZE RING HANDLES

唐或以前　　高 25.2 公分 / 高 25 公分

NTD 240,000

3144

青銅鋪首一對

A PAIR OF BRONZE MASK AND RING HANDLES

東周　　高 17 公分 / 高 17.2 公分

NTD 150,000

3145

青銅釜

A BRONZE VESSEL, FU

漢　　高 15.4 公分

NTD 100,000

3146

青銅鳥形尊

A BRONZE BIRD-FORM POT

春秋　　高 15.4 公分

NTD 180,000

來源：日本私人收藏。

此件鳥形尊器身中空，鳥喙可開合活動。圓鼓的腹部下接足部，尾羽與二足共同平衡地支撐器身。鳥身滿佈勾連狀羽紋飾，櫛次鱗比。胸側翅羽另有一蛇形纏繞紋飾，若鳥擒蛇之姿，栩栩如生。該種鳥型造型的青銅酒器自西周時期開始流行於山西地區，比如春秋中晚期太原金勝村趙卿墓發現的鳥形尊、年代稍晚的弗利爾美術館藏鳥形尊皆可作為本器年代、地域的參照。

綜觀海內外收藏單位，與本器尺寸、器形、裝飾風格近似的器物僅有二件：其一係台灣著名私人收藏「靜雅堂」珍藏的鳥形尊；其二則係比利時著名古董商 Gisèle Croës 的舊藏。唯一不同處在於本器不若上述兩器，儘管鳥喙可以活動，但無法從頸部將鳥頭分離，不便於盛酒，欲盛酒只能從鳥喙注入，說明本器可能是為墓葬所設計的明器，或未實際使用。然而，不論其屬明器與否，本器這類肖形酒器，設計精妙，裝飾華麗無似，反映禮崩樂壞以後，貴族競相追求奢靡現世生活的物質表現，為當世工藝的巔峰造極之作。

參閱：

春秋 鳥尊，山西太原金勝村趙卿墓發現。

戰國 “子之弄鳥”尊，弗利爾美術館藏。

春秋 鳥尊，靜雅堂珍藏。

春秋 鳥尊，Gisèle Croës 舊藏。

3147

青銅金柄劍

A BRONZE SWORD

戰國　　長 46 公分

NTD 30,000

3148

銀鏨花扳耳杯一對

A SET OF SILVER CUP

唐　　高 5.4 公分 / 高 5.4 公分

NTD 110,000

3149

銅錯金銀兔

A GOLD AND SILVER-INLAID BRONZE RABBIT

戰國 - 漢　　高 13 公分

NTD 90,000

3150

漆金木雕釋迦牟尼坐像

A LACQUERED WOOD FIGURE OF BUDDHA

明　　高 34.2 公分

NTD 250,000

展　覽：Roger Keverne Limited, Fine and Rare Chinese Works of Art and Ceramics: Winter Exhibition, London, 3 November 2005.

3151

羅漢坐像

A BRONZE FIGURE OF A LUOHAN

清　高 15 公分

NTD 30,000

3152

銅鎏金燃燈佛坐像

A GILT-BRONZE FIGURE OF SHAKYAMUNI

17 世紀　高 15.5 公分

NTD 150,000

3153

銅鎏金王靈官坐像

A GILT-BRONZE FIGURE OF DAOIST DEITY

17 世紀　高 29.1 公分

NTD 200,000

來源：歐洲私人收藏。

王靈官是道教五百靈官之首，形象威武勇猛，稱號為都天大靈官，是道教最崇奉的護法尊神。在明清時期道教宮觀的山門裡，人們見到的第一座神像，往往即是王靈官。

本尊鎏金醇厚，整體線條流暢，形態栩栩如生，坐姿沈穩大器，不怒而威。粗眉高聳，環眼圓瞪，其額間又有一目，據聞這第三眼能辨識真偽，察看善惡，顴骨突出，高鼻裂口，唇有捲鬚；披鎖甲，繫戰裙，飄帶周身，一手持金鞭，一手持風火輪（火車），這些都是標誌王靈官身份的重要法器。紐約大都會博物館藏一尊坐姿相同的明代鎏金戎裝天王，本尊年代稍晚，但保留早期的風尚。總的來說，王靈官雖是道教的重要神祇，但於藝術市場流通數量極少，鎏金造像更是罕見，本尊為清代早期京造雕塑的精品，收藏價值不言可喻。

參閱：

明 銅鎏金天王坐像，紐約大都會博物館藏。

明天啓四年 青銅王靈官立像，紐約蘇富比，1994/06/01，Lot 469，高 129.5 公分，成交價：3,360,000RMB。

3154

銅鎏金釋迦牟尼坐像

A GILT-BRONZE FIGURE OF SHAKYAMUNI

明　　高 22.5 公分

NTD 200,000

3155

銅鎏金觀音菩薩坐像

A GILT-BRONZE FIGURE OF A GUANYI

明或清　　高 23.8 公分

NTD 100,000

3156

漢白玉菩薩像

A MARBLE FIGURE OF BODHISATTVA

北齊　　高 16.5 公分

NTD 180,000

3157

影青劃花碗

A 'QINGBAI' BOWL

宋　　直徑 17.3 公分 , 高 5.3 公分

無底價

3158

龍泉蓋罐

A 'LONGQUAN' JAR AND COVER

宋　　高 11 公分

無底價

3159

龍泉窯青瓷碗

A CELADON-GLAZED 'LONGQUAN' BOWL

南宋或以後　　直徑 13.1 公分 , 高 7.3 公分

無底價

來源：台灣著名藏家，「蓬萊山房」收藏。

3160

邢窯白釉碗

A'XING' WHITE-GLAZED BOWL

唐或五代　　直徑 13.3 公分 , 高 4.2 公分

無底價

來源：台灣著名藏家，「蓬萊山房」收藏。

3161

白玉璜

A WHITE JADE CARVING, HUANG

戰國　　長 9.8 公分

無底價

來源：台灣著名藏家，「蓬萊山房」收藏。

3162

古玉一組

A GROUP OF ARCHAISTIC JADE CARVING

文化期　　尺寸不一

無底價

來源：台灣著名藏家，「蓬萊山房」收藏。

3163

古玉一組

A GROUP OF ARCHAISTIC JADE CARVING

文化期　　尺寸不一

無底價

來源：台灣著名藏家，「蓬萊山房」收藏。

3164

東王公西王母銅鏡

A BRONZE MIRROR

漢　　直徑 18.3 公分

無底價

來源：台灣著名藏家，「蓬萊山房」收藏。

3165

海獸葡萄小鏡一組

A SET OF BRONZE MIRROR

直徑 9.1 公分 / 直徑 8.9 公分

無底價

來源：台灣著名藏家，「蓬萊山房」收藏。

3166

銅捲草花卉紋銅鏡

A BRONZE 'FLOWER' MIRROR

唐　　直徑 18.9 公分

無底價

來源：台灣著名藏家，「蓬萊山房」收藏。

3167

青銅熊足蓋鼎

A BRONZE RITUAL FOOD VESSEL, DING

漢　　高 12.3 公分

無底價

來源：台灣著名藏家，「蓬萊山房」收藏。

3168

銅帶鉤 (一組五件)

FIVE BRONZE BELT HOOK

戰國或漢　　尺寸不一

無底價

來源：台灣著名藏家，「蓬萊山房」收藏。

3169

銅鎏金車轄

A GILT-BRONZE ORNAMENT

漢　　高 2.6 公分

無底價

3170

青銅鋬

A BRONZE VESSEL, MOU

秦　　高 14.6 公分

無底價

3171

青銅釜

A BRONZE KETTLE

漢　　高 16 公分

無底價

3172

青銅蒜頭瓶

A BRONZE GARLIC-MOUTH VASE

秦　　高 37 公分

無底價

3173

響銅鉢

A BRONZE BOWL

唐　　高 9.5 公分

無底價

3174

青銅犀牛帶鉤

A BRONZE BELT HOOK

戰國 - 漢　　長 12 公分

無底價

來源：雲中居舊藏 。

參閱：

戰國 巴蜀金銀錯犀牛銅帶鉤，重慶中國三峽博物館藏。長 23.5 公分。

參閱：

漢 銅鎏金兔形帶鉤，莫勸齋珍藏。長 6.8 公分。

3175

銅鎏金兔形帶鉤

A GILT-BRONZE BELTHOOK FIGURE OF RABBIT

漢　　長 7.5 公分

無底價

來源：雲中居舊藏 。

3176

青銅雙羊杖首

A BRONZE IRON

漢　　寬 9 公分

無底價

來源：雲中居舊藏 。

參閱：

春秋晚期 青銅雙頭鳥杖首，山西省文物考古所。高 6 公分。

3177

滇文化 青銅鳥形杖首飾器

A BRONZE 'BIRD' IRON

戰國 - 漢　　高 10.8 公分

無底價

來源：雲中居舊藏 。

參閱：

戰國或漢 青銅三人背水杖首，四川鹽源老龍頭遺址出土。

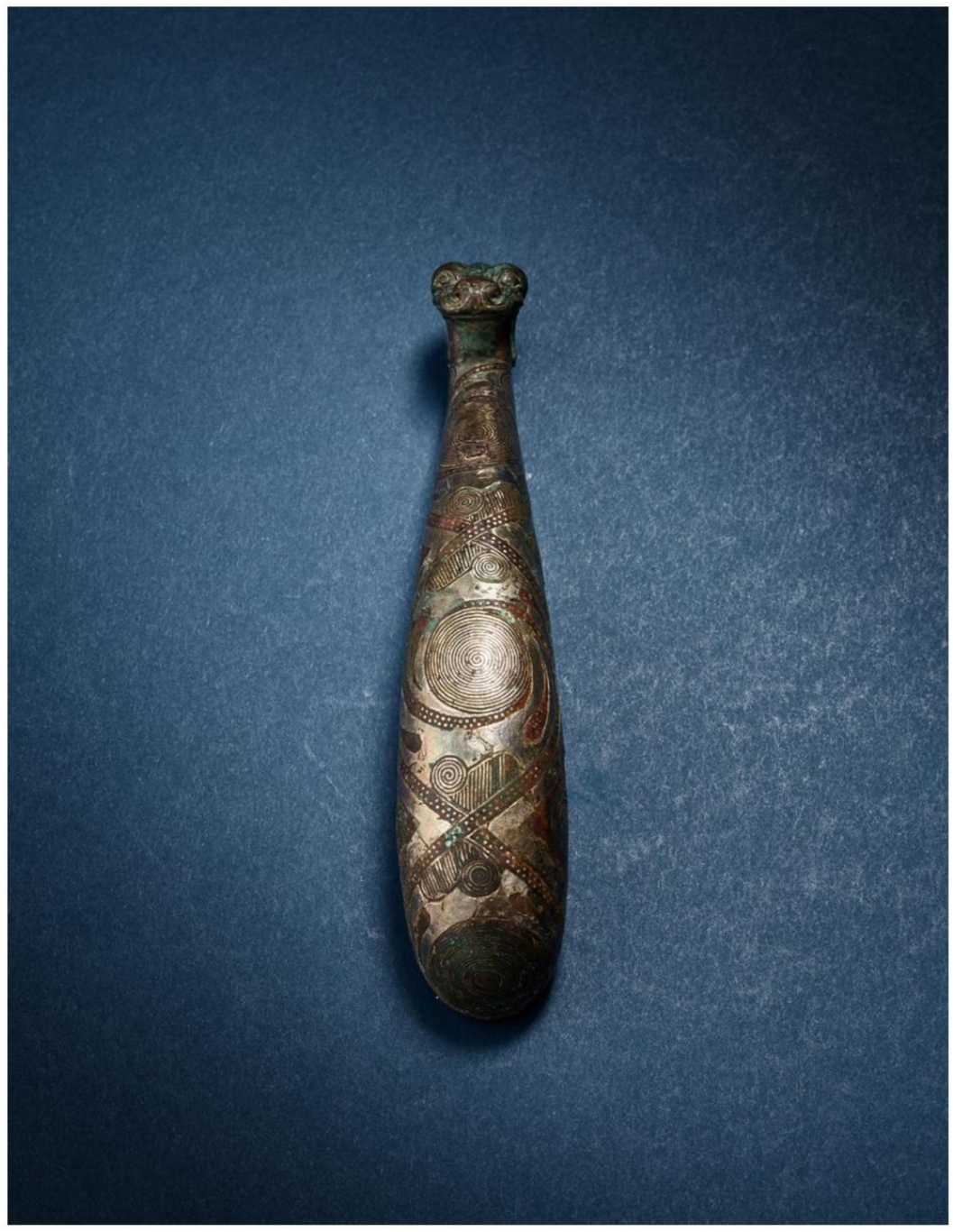

3178

銅錯銀龍首帶鉤

A SILVER-INLAID BRONZE 'DRAGON HEAD' BELTHOOK

戰國　　長 12.5 公分

無底價

來源：雲中居舊藏 。

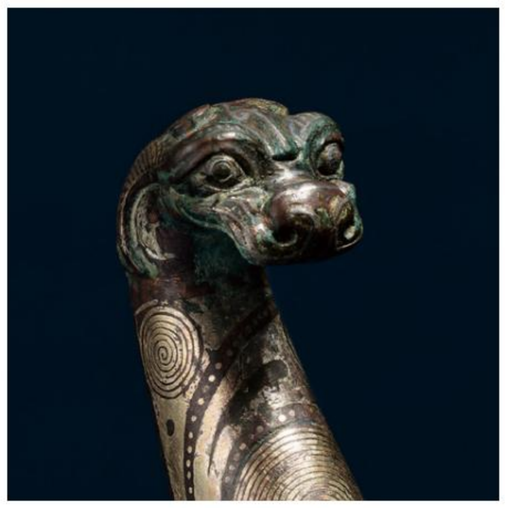

3179

青銅人面飾片

A BRONZE PEDANT

商或西周　　直徑 6 公分

無底價

來源：雲中居舊藏 。

3180

青銅虎形印

A BRONZE 'TIGER'SEAL

唐或以前　　高 3.8 公分

無底價

印面：「左掌信執金吾」

來源：雲中居舊藏。

3181

銅柱狀器

A BRONZE IRON

唐或以前　　長 16 公分

無底價

來源：雲中居舊藏 。

3182

銅錯金銀嵌琉璃珠龍首帶鉤

A GOLD SILVER AND GLASS-INLAID BRONZE BELT HOOK

戰國　　長 9.5 公分

NTD 50,000

來源：雲中居舊藏 。

參閱：

戰國 玉帶鉤，曲阜魯國古城 M58 出土，長：8.3 公分。

西周 青銅錯銀帶鉤，大都會博物館藏。長：7.6 公分。

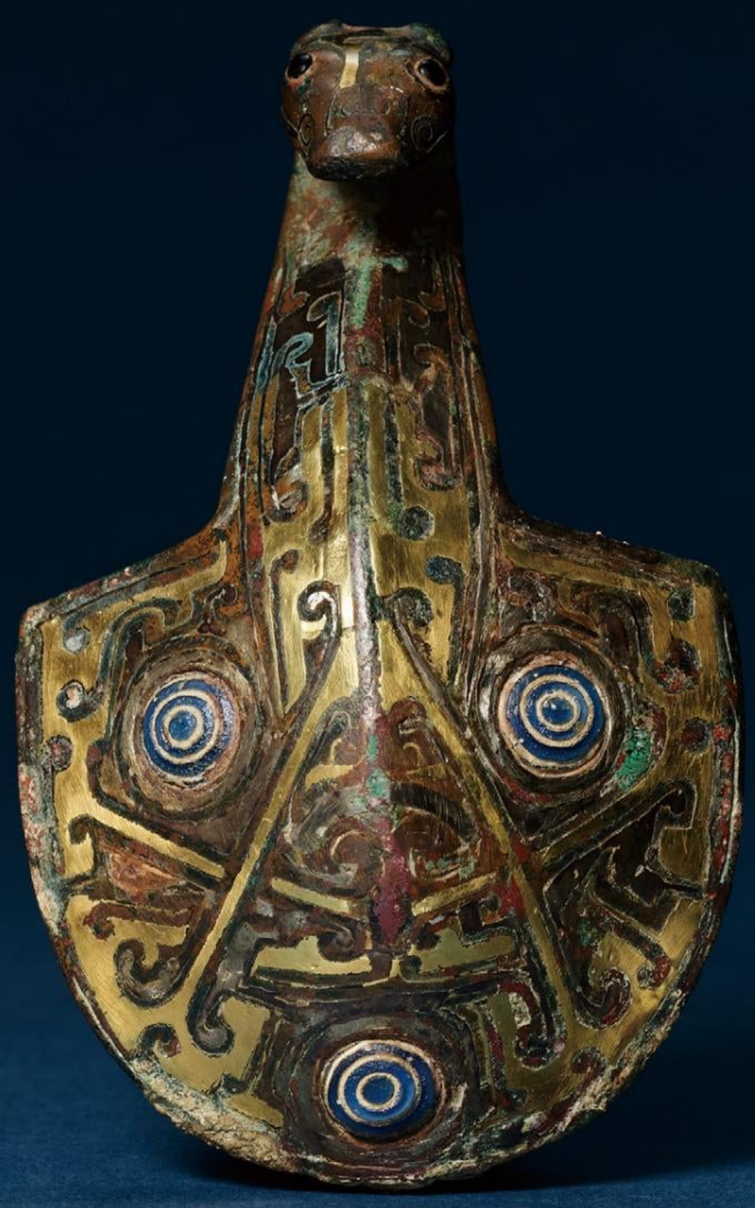

東周 銅嵌寶錯金銀獸首帶鉤，香港蘇富比，2022/10/8，Lot 4，長：11.1 公分，成交價：756,000 HKD。

3183

陶加彩人物俑一對

A PAIR OF POTTERY MODEL OF MEN

西漢　　高 52.5 公分 / 高 57.9 公分

NTD 10,000

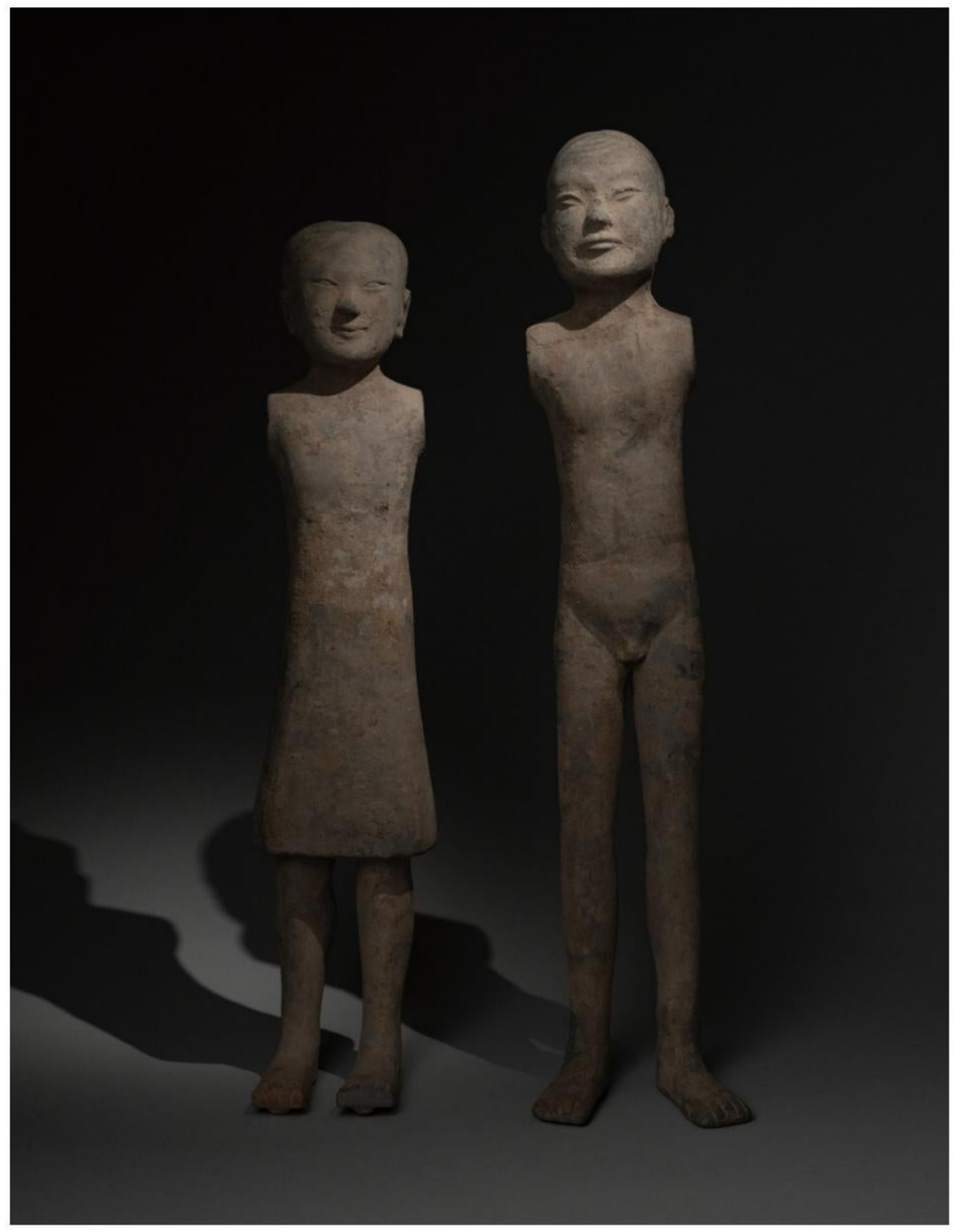

3184

陶胡人俑

A PAINTED POTTERY FIGURE

唐　　高 35 公分

NTD 10,000

3185

三彩仕女俑

A SANCAI-GLAZED OF WOMAN

唐　　高 56 公分

無底價

3186

陶加彩鍾馗立像

A PAINTED POTTERY FIGURE OF ZHONG KUI

元　　高 40.5 公分

無底價

3187

綠釉葫蘆執壺

A GREEN-GLAZED EWER

遼　　高 20 公分

無底價

3188

綠釉鍾

A GREEN-GLAZED VASE

漢　　高 31.5 公分

無底價

3189

六繫青瓷蓮瓣尊

A CELADON-GLAZED POT

南朝　　高 23.4 公分

無底價

3190

白釉點綠雞冠壺

A WHITE-GLAZED POTTERY FLASK

遼　　高 30.8 公分

無底價

3191

鈞窯水盂

A 'GOU' WATER DROPPERS

金　　高 4 公分

無底價

3192

彩繪繭形壺

A PAINTED EWER

秦　　高 23 公分

無底價

3193

三彩帶蓋鍑

A SANCAI-GLAZED WITH COVER, FU

唐　　高 10.5 公分

無底價

3194

布紋陶罐

A POTTERY JAR

漢　　高 15.5 公分

無底價

3195

綠釉豬圈

A GREEN-GLAZED PIGSTY

漢　　長 22.5 公分 , 高 7 公分

無底價

3196

越窯臥龍筆架

A FINE 'YUE' DRAGON PENHOLDER

宋　　長 10.8 公分

無底價

參閱：

南宋 青白褐斑龍形筆架，J.J lally 藍理捷舊藏，長 14.6 公分。

3197

三彩象形燭台

A SANCAI-GLAZED CANDLESTICK

唐　　高 9 公分

NTD 40,000

參閱：

唐 三彩小羊，倫敦佳士得，2019/11/5，Lot 21，高 7.2 公分，成交價：7,500 GBP。

3198

藍釉蟾蜍風字硯

A BLUE-GLAZEDINK STONE

唐　　長 11 公分

NTD 40,000

參閱：

唐 神獸形石硯，香港嘉德，2022/10/08，Lot 1769，長 17 公分，成交價：90,000 HKD。

3199

三彩鳳首執壺

A SANCAI-GLAZED PHOENIX EWER

唐　　高 29.2 公分

NTD 110,000

參閱：

唐 三彩鳳首壺，倫敦蘇富比，2020/10/9，Lot 301，高 33 公分，成交價：52,920 GBP。

3200

黃釉瑞獸一對

A PAIR OF YELLOW JADE 'IMMORTALS' PEDANT

遼 - 金　　高 9 公分 / 高 8.5 公分

NTD 60,000

3201

黃釉鳳首瓶

A YELLOW-GLAZED VASE

遼　　高 37.9 公分

NTD 400,000

3202

磁州窯蓮花紋脈枕

A 'CIZHOU' 'LOTUS 'PILLOW

宋　　長 13.9 公分

NTD 50,000

3203

鉤窯三足爐

A 'GOU' TRIPOD CENSER

金　　高 6.2 公分

NTD 50,000

3204

哥釉高足杯

A GE-TYPE GLAZED STEM CUP

清　　直徑 12.7 公分 , 高 8.7 公分

NTD 15,000

3205

窯變釉長頸瓶

A FLAMBÉ-GLAZED VASE

清　　高 14.4 公分

NTD 17,000

3206

官窯四方瓶

A 'GUAN' VASE

南宋　　高 11.7 公分

NTD 50,000 - 80,000

來源：台灣私人收藏。

3207

素身玉璧

A JADE DISC, BI

漢　　直徑 5.1 公分

NTD 13,000

3208

白玉龍紋璧

A WHITE JADE 'DRAGON' DISC, BI

西周　　直徑 3.7 公分

NTD 13,000

3209

玉灰皮龍形珮

A JADE 'DRAGON' PENDANT

戰國至漢　　長 9.9 公分

NTD 35,000

3210

玉楚式 S 龍形珮

A JADE 'DRAGON' PENDANT

戰國至漢　　長 10.5 公分

NTD 35,000

3211

鏤空龍紋玉璜

A JADE 'DRAGON' CARVING, HUANG

西周　　長 12 公分

NTD 150,000

參閱：

西周晚期 人龍紋玉璜，震旦博物館藏。

西周 鏤空人龍紋璜，故宮博物院藏，長 11.3 公分。

西周早中期 青玉象鼻鷹身龍紋璜，香港佳士得，2017/11/29，Lot 2731，長 13.2 公分，成交價：875,000 HKD。

3212

玉鹿

A JADE DEER

西周　　高 7 公分

NTD 100,000

玉器中的鹿紋最早出現在商代，以後各代屢有發展變化，各具時代特徵。其造型豐富多彩，寓意吉祥，是深受喜愛的裝飾紋樣，體現了人們對美好生活的追求和嚮往。商代玉鹿造型簡單，以片狀居多，圓雕較少；周代玉鹿也多為片狀，光素無紋，僅有幾條簡潔的輪廓線，一般比商代的略大，有回首、前視、伏臥、站立等各種造型，鹿型通常為大耳、大眼，角的枝杈像小樹一樣直立頭頂，有對稱和不對稱兩種，其中不對稱的長角相對較多。眼睛則可分為小圓眼、臣字眼、菱形眼、橄欖形眼等，而且大都是由陰線刻劃而成。本品氣宇昂然，姿態優美，刀法爽健，磨製細膩，琢玉工匠刻意突出鹿角、耳，眼睛則為標準的橄欖形眼，足粗蹄大，軀體上幾無紋飾，有的只有幾條陰刻線把軀體和四肢分開。整體形態壯碩，鹿角造型奔放，體現西周時期的審美品味。

參閱：

西周 玉鹿佩飾，弗利爾美術館藏，寬 7.7 公分。

西周 玉鹿，山西博物院藏，寬 5.9 公分。

西周 玉鹿兩件，香港蘇富比，2023/4/8，Lot 3792，寬 4.4 公分，成交價：609,600 HKD。

3213

玉束絹形珮帶瑪瑙串項飾

A JADE NECKLACE

西周　　長 30 公分

NTD 800,000

我們知道，成組的玉珮飾其所有者都是王侯級別的高級貴族，它除了代表身份的尊貴和裝飾之外，還因佩戴者行走時能發出美玉悅耳的聲音，並約束人們走動的步伐，故有尚德之功能。近三十年的考古大量發現各類型組飾，除豐富了我們對組玉珮內涵的了解，更進一步印證了當時“君子無故，玉不去身”的世風。

本組玉飾以數量及尺寸可判斷其為項飾，由六件束絹形的玉飾為主體串連而成，玉質細膩，呈青白色，玉面帶有白色沁蝕，並由一件人龍形的珮飾作為其串連的中心。同類型的項飾可以看到在芮國以及虢國墓地皆有出現，足見此類型的玉器橫跨西周中期和晚期皆受到貴族的喜愛。目前成套的珮飾在市場上可謂相當罕見，幾乎只能在大型博物館能見一二，本品之珍稀不言而喻。

參閱：

西周 玉項飾，虢國墓地出土，三門峽博物館藏。

西周中期 束絹牌組合玉項飾，芮國遺址博物館藏。

西周晚期 玉項飾一組，故宮博物院藏，飾片最長為 4.6 公分。

3214

白玉穀紋包金璧二件

TWO GOLD SHEET WHITE JADE

漢　　直徑 13.8 公分 / 直徑 11.8 公分

NTD 250,000

來源：香港資深藏家舊藏。

參閱：

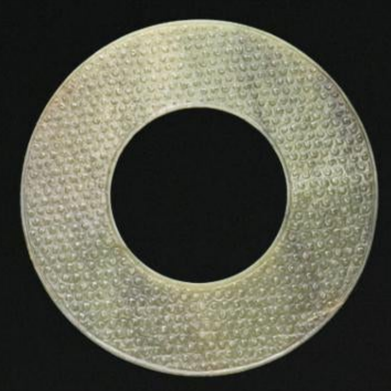

戰國早中期 青玉楚式穀紋璧，香港佳士得，2017/11/29，Lot 2777，直徑 21.7 公分，成交價：250,000 HKD。

3215

白玉穀紋璜

A WHITE JADE CARVING, HUANG

漢　　長 26.5 公分

NTD 480,000 - 600,000

來源：香港資深藏家舊藏。

參閱：

戰國早中期 青黃玉楚式穀紋大璜，香港佳士得，2017/11/29，Lot 2776，長 26.4 公分，成交價：162,500 HKD。

3216

白玉魚

A WHITE JADE FISH

西周　　長 8.4 公分

NTD 230,000

來源：香港資深藏家舊藏。

參閱：

西周 玉魚形珮一對，香港佳士得，2017/11/29，Lot 2739，長 11.4 公分，成交價：437,500 HKD。

3217

白玉穀紋劍璏

A WHITE JADE SCABBARD SLIDE

漢　　長 7.2 公分

NTD 160,000

來源：香港資深藏家舊藏。

3218

白玉鏤空螭紋珮

A WHITE JADE 'DRAGON' PENDANT

漢　　直徑 6.2 公分

NTD 400,000

來源：香港資深藏家舊藏。

3219

玉蛙

A JADE FIGURE OF FROG

西周　　長 2.8 公分

NTD 50,000

3220

玉辟邪

A JADE FIGURE OF 'BIXIE'

漢　　長 7 公分

NTD 50,000

3221

玉剛卯

A JADE BEAD

漢　　高 2.6 公分

NTD 50,000

3222

玉熊

A JADE FIGURE OF BEAR

漢　　高 2.5 公分

NTD 50,000

3223

玉獸面

A JADE PEDANT

春秋　　寬 3.4 公分

NTD 50,000

3224

黃玉雙雁串飾

A YELLOW JADE FIGURE OF BIRD

漢　　高 2 公分

NTD 50,000

3225

玉臥熊

A JADE FIGURE OF BEAR

漢　　長 20 公分

NTD 500,000

3226

玉鷹

A JADE EAGLE

紅山文化　　寬 8.5 公分 , 高 8.6 公分

NTD 120,000

3227

玉朱雀

A JADE FIGURE OF 'VERMILION BIRD'

漢　　高 3.5 公分

NTD 100,000

3228

玉人物帶板

A JADE PEDANT

遼　　高 5.7 公分

NTD 100,000

3229

玉繩紋環

A JADE DISC, HUAN

漢　　直徑 7 公分

NTD 20,000

3230

玉提油獸面紋手環

A JADE FACE BRACELET

明　　直徑 7.8 公分

NTD 20,000

3231

玉魚形珮

A JADE 'FISH' PENDANT

西周　　長 8 公分

NTD 140,000

來源：萬昌斯拍賣，2018/5/29，lot 6307。

3232

古玉辟邪

AN ARCHAISTIC JADE FIGURE OF BIXIE

漢　　長 6.2 公分 , 高 5.2 公分

NTD 200,000

3233

玉劍首

A JADE POMMEL

漢　　直徑 4.5 公分

NTD 20,000

3234

玉龍紋珮

A JADE 'DRAGON' PENDANT

戰國　　長 7.8 公分

NTD 40,000

3235

白玉瑞獸

A WHITE JADE 'IMMORTALS' PEDANT

元　長 3.2 公分

NTD 30,000

3236

玉蟬

A JADE CICADA

漢　長 6.5 公分

NTD 45,000

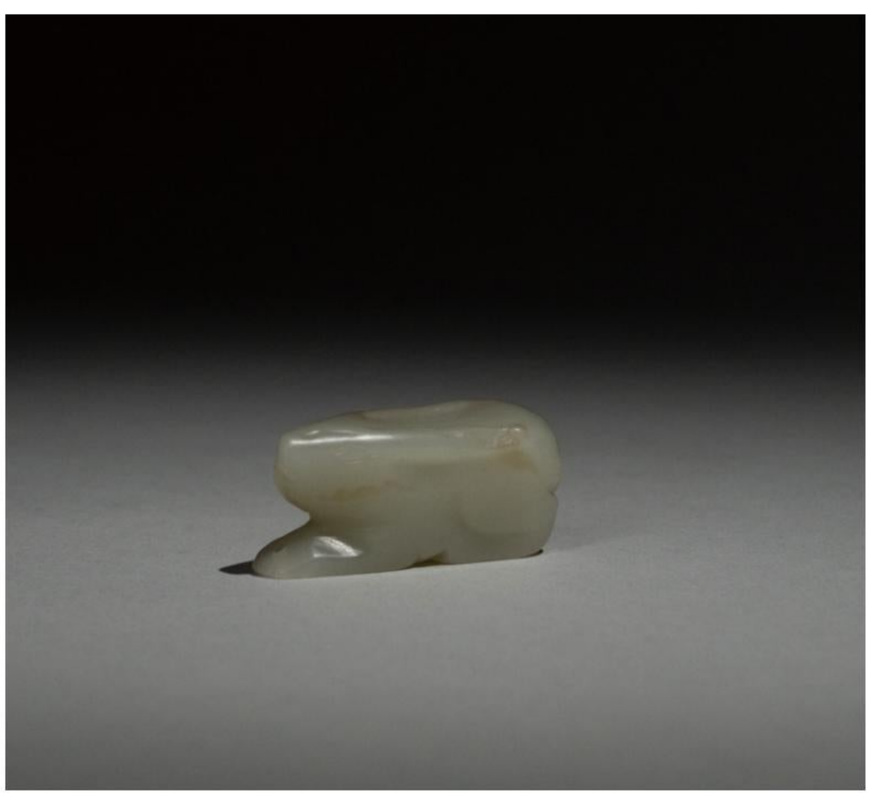

3237

玉兔

A JADE RABBIT

元　長 4.1 公分

NTD 30,000

3238

玉犬

A JADE DOG

元　長 4.9 公分

NTD 20,000

3239

白玉帶沁虎紋秋山

A WHITE JADE 'TIGER' CARVING

宋　　寬 4.6 公分 , 高 4.1 公分

NTD 70,000

3240

白玉鳳柄梳

A WHTE JADE COMB

唐　　長 12.6 公分

NTD 40,000

3241

玉穀紋璜

A JADE CARVING, HUANG

戰國　　長 16.8 公分

無底價

3242

白玉璜

A WHITE JADE, HUANG

戰國　　長 11.5 公分

NTD 40,000

3243

玉提油獅

A JADE LION

元　　長 4 公分

NTD 20,000

3244

玉羊

A JADE FIGURE OF RAM

明或以前　　長 6 公分 , 高 4.5 公分

NTD 130,000

3245

圓雕玉鴞

A JADE OWL

商　　高 4.4 公分

NTD 13,000

3246

蒼龍教子璧

A 'DRAGON' DISC, BI

宋　　直徑 5.5 公分

NTD 30,000

3247

玉龜

A JADE TURTLE

紅山文化　　長 12 公分

NTD 80,000

3248

玉獸

A JADE 'MYTHICAL BEAST' CARVING

漢　　長 11 公分

NTD 200,000

3249

黃玉猴

A YELLOW JADE FIGURE OF MONKEY

明　　高 3.9 公分

NTD 180,000

3250

雞心珮一對

A PAIR OF JADE PENDANT

漢　　長 7 公分 / 長 7 公分

NTD 100,000

3251

青玉觿

A CELADON JADE

春秋　　長 5.9 公分

NTD 20,000

3252

玉琮

AN ARCHAISTIC JADE, CONG

漢　　寬 2.9 公分 , 高 1.6 公分

NTD 20,000

3253

玉琮

AN ARCHAISTIC JADE, CONG

漢　　寬 7.8 公分 , 高 2.8 公分

NTD 35,000

3254

玉琮

AN ARCHAISTIC JADE, CONG

商或周　　寬 9.8 公分 , 高 5.8 公分

NTD 50,000

3255

玉琮

AN ARCHAISTIC JADE, CONG

良渚文化　　高 10 公分

NTD 80,000

3256

黃玉龍鳳紋璜

A YELLOW JADE 'DRAGON AND PHONIX' ,HUANG

西周　　長 10 公分

NTD 180,000

3257

青玉三叉形器

A CELADON JADE CARVING

蔣莊文化　　寬 6.5 公分

NTD 20,000

3258

銀龍鳳紋瓜稜盒

A SILVER 'PHONIX' BOX WITH COVER

寬 18 公分 , 高 12.5 公分

NTD 150,000

3259

銅局部鎏金神祇像

A PARTIAL GILT-BRONZE FIGURE OF DEITY

唐 - 宋　　高 11 公分

NTD 120,000

3260

青銅「日作永寶」小壺

A BRONZE EWER

春秋早期　　高 13.5 公分

NTD 60,000

銘文：「日作永寶」

3261

青銅蟠虺紋有蓋簋一組

A PAIR OF BRONZE WINE VESSEL WITH COVER, GUI

春秋　　高 22.3 公分 , 高 22.3 公分

NTD 800,000

3262

青銅博古圖鼎飾

A BRONZE BOGU 'DING' PLAQUE

清　　高 19.8 公分

NTD 15,000

3263

青銅博古圖簋飾

A BRONZE BOGU 'GUI' PLAQUE

清　　高 19.3 公分

NTD 15,000

3264

銅劉海戲金蟾擺件

A BRONZE 'LIUHAI' CARVING

明或清　　高 7.4 公分

NTD 50,000

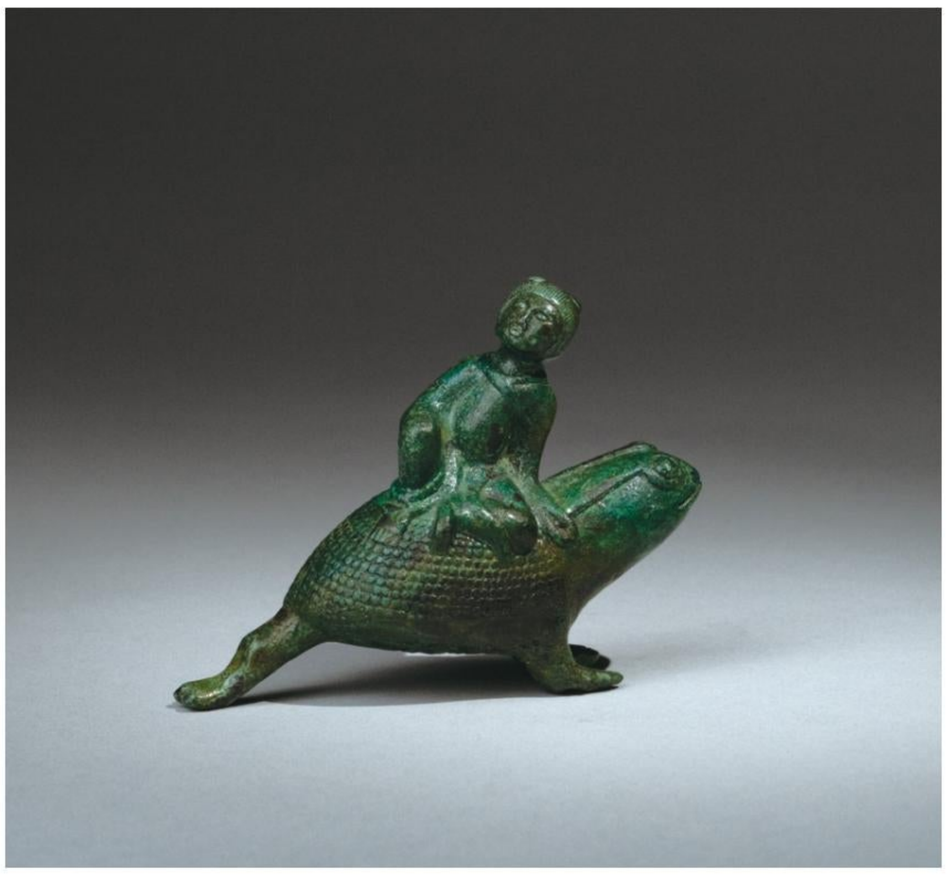

3265

「石叟」銅嵌銀絲鼎式爐

A BRONZE CENSER, MARK OF SHISOU

清　　耳距 13 公分 , 重 1,298 g

NTD 50,000

款：「石叟」

3266

「大明宣德年製」款蚰耳爐

A BRONZE CENSER, MARK OF XUANDE

清　　耳距 19 公分 , 重 1,248 g

NTD 180,000

款：「大明宣德年製」

3267

「自來而生」款鬲式爐

A BRONZE CENSER, MARK OF ZILAIERSHENG

清　　寬 13.7 公分 , 重 1,340 g

NTD 200,000

款：「自來而生」

3268

銅獸耳簋式爐

A BRONZE CENSER

清　　耳距 23 公分 , 重 2,467 g

NTD 30,000

款：「敘天倫之樂事」

3269

銅戟耳深腹三足爐

A BRONZE TRIPOD CENSER

清　　耳距 14.2 公分 , 重 1,045 g

NTD 80,000

款：「大明宣德年製」

3270

銅橋耳爐

A BRONZE CENSER

清　　寬 14.2 公分 , 重 975 g

NTD 60,000

款：「大明宣德年製」

3271

「宣德年製」款銅蚰龍耳爐

A BRONZE CENSER

清　　耳距 18.1 公分 , 重 1,557 g

NTD 60,000

款：「宣德年製」

3272

銅鎏金半跏菩薩坐像

A GILT-BRONZE FIGURE OF BUDDHA

唐　　高 18.3 公分

NTD 200,000

3273

銅鎏金菩薩立像

A GILT-BRONZE FIGURE OF BODHISATTVA

唐　　高 21.1 公分

NTD 660,000

3274

木雕三大士 (文殊、普賢、觀世音)

A SET OF WOODEN FIGURE OF MAHSAATTVA

明　　高 18.6 公分 / 高 19.2 公分 / 高 20.5 公分

NTD 260,000

“大士”梵文 Mahsaāttva 的意譯。音譯為“摩訶薩”，意思是“偉大的人”，是對菩薩的通稱。佛教中最偉大的菩薩是觀音、文殊、普賢，所以三位菩薩合稱為“三大士”，供奉三位菩薩的佛殿就叫三大士殿。通常情況是觀音居中，文殊在左，普賢在右。他們的坐騎分別是金犼，青獅，白象。

參閱：

北宋元豐二年 三大士泥朔造像，山西省長子縣崇慶寺三大士殿藏。

3275

木雕彩繪書卷觀音

A CARVED FIGURE OF GUANYIN

金 - 元　　高 40.5 公分

NTD 1,500,000 - 2,500,000

來源：紐約蘇富比，2012/03/20，Lot 57。

菩薩金剛坐姿，身軀挺拔，比例厚實，右臂舉起手握經卷，左手平舉於腹前，左手與身體間，留有明顯彩繪之痕跡。身穿華冗衣袍，瓔珞遍身，自然灑落於蓮座之上。臉上表情莊嚴內觀，眉宇莊嚴，福耳下垂，雙目微睜俯視人間。兩頰豐滿，厚唇小嘴稍抿，神態慈悲莊嚴。髮髻高聳，兩道髮辮自後方散落於肩。其中值得一提的是，在髮型樣式上，菩薩兩側的鬢髮繞過耳垂上方，向後延伸，這一特徵在金元時期的佛像中，常有所見。明代以前的木雕造像實為難得，如此神態典雅，品項完整的觀音更是罕見。

參閱：

金代 木雕站姿菩薩，美國克里夫蘭博物館藏。高：146.1 公分。

元至元十九年 彩繪木雕觀音菩薩像，美國大都會博物館藏。高：99.7 公分。

金 - 元 木雕彩繪書卷觀音。

3276

銅鎏金佛立像

A GILT-BRONZE FIGURE OF BUDDHA

隋或唐　　高 15.4 公分

NTD 50,000

參閱：

唐 銅鎏金觀音立像，紐約大都會博物館藏，16 公分。

3277

泥塑羅漢首

A CLAY FIGURE OF LUOHAN

宋 - 元　　高 24.7 公分

NTD 200,000

來源：香港資深藏家舊藏。

3278

灰岩加彩佛坐像

A LIMESTONE HEAD OF A BODHISATTVA

南北朝　　高 33.5 公分

NTD 400,000

來源：香港資深藏家舊藏。

3279

「大明萬曆年製」款五彩龍紋蓋罐

A WUCAI 'DRAGON' JAR , WITH WANLI SEAL MARK

清　　高 18.2 公分

NTD 30,000

款：「大明萬曆年製」

3280

「大明宣德年製」款青花骰子碗

A BLUE AND WHITE BOWL ,WITH XUANDE SEAL MARK

清　　直徑 28 公分 , 高 10.2 公分

NTD 25,000

款：「大明宣德年製」

3281

青花礬紅筆管一對

A PAIR OF WHITE AND BLUE IRON-RED PEN TUBE

明　長 14 公分 / 長 14 公分

NTD 100,000

款：「大明宣德年製」 / 「大明宣德年製」

3282

青花山水方瓶

A BLUE AND WHITE VASE

清　　高 31 公分

無底價

3283

「榮錦堂製」款礬紅人物盤

AN IRON RED 'FIGURAL' DISH BY RONG JIN TANG

清　　直徑 25.5 公分

無底價

款：「榮錦堂製」

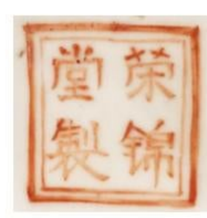

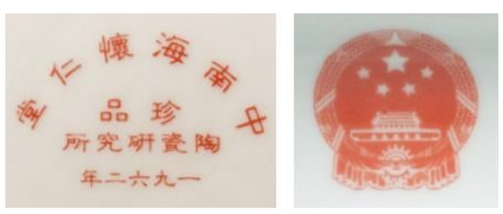

3284

「懷仁堂」粉彩熊貓缽

A FAMILLE-ROSE 'FLORAL' DISH, HUAI REN TANG

1962 年　　高 13.5 公分

無底價

款：「中南海懷仁堂 珍品 陶瓷研究所 一九六二年」

3285

礬紅鍾馗像鼻煙壺

AN IRON-RED 'ZHONG KUI' SNUFF BOTTLE

清　　高 6.3 公分

無底價

款：「嘉慶年製」

3286

「乾隆年製」款料胎套藍料年年有餘賞瓶

A GLASS BLUE-GLAZED VASE

清　　高 23.7 公分

無底價

款：「乾隆年製」

3287

瑪瑙巧雕松下居士珮

AN AGATE 'SCHOLAR UNDER PINE' PENDANT

清　　長 5.9 公分

無底價

3288

黃玉詩文珮

A YELLOW JADE 'POETRY' PENDANT

清　　長 5.3 公分

無底價

詩文：「時人多笑樂幽栖晚起閑行獨杖藜」

3289

玉璜

A JADE, HUANG

戰國至漢　　長 14.9 公分

無底價

3290

銅舍利塔

A BRONZE STUPA

北印度 17-18 世紀　　高 13.1 公分

無底價

3291

銅漆金托塔天王韋馱一組

A PAIR OF LACQUERED BRONZE FIGURE OF WEITUO

清　　高 40.8 公分 / 高 31 公分

無底價

3292

紫檀木蓮花手觀音立像

A 'ZITAN' PADMAPANI KASHMIR

17 世紀　　高 14.2 公分

無底價

3293

黃楊木雕觀音

A CARVED FIGURE OF GUANYIN

清　　高 39 公分

無底價

3294

銅書卷觀音

A BRONZE FIGURE OF GUANYIN

清　　高 14.8 公分

無底價

來源：「應真藏」主人珍藏。

3295

木佛首

A WOODEN CARVED BUDDHA'S HEAD

明或清　　高 19.1 公分

無底價

來源：「應真藏」主人珍藏。

3296

銅騎鹿仙翁

A BRONZE FIGURE

清　　高 22.6 公分

無底價

來源：「應真藏」主人珍藏。

3297

牛角書卷觀音

A CARVED BUFFALO HORN GUANYIN

清　　高 18.6 公分

無底價

來源：「應真藏」主人珍藏。

3298

瓷刻填墨筆筒

A CARVED PORCELAIN BRUSHPOT

清　　高 11.4 公分

無底價

來源：「應真藏」主人珍藏。

3299

青花小罐 / 小盒 一組

A PAIR OF WHITE AND BLUE BOX

明　　高 5.6 公分 / 高 3.8 公分

無底價

來源：「應真藏」主人珍藏。

3300

漳州窯小盒 / 青花小罐 一組

A 'ZHANGZHOU' BOX WITH COVER /
A BLUE AND WHITE JAR

明 - 清　　高 5 公分 / 高 4 公分

無底價

來源：「應真藏」主人珍藏。

3301

青花盒

A BLUE AND WHITE BOX

明 - 清　　直徑 9.8 公分

無底價

來源：「應真藏」主人珍藏。

3302

滑石兔

A STEATITE RABBIT

唐　　長 10.4 公分

無底價

來源：「應真藏」主人珍藏。

3303

銅臥牛鎮

A BRONZE ' BUFFALO' PAPERWEIGHTS

清　　長 6.5 公分

無底價

來源：
1. 倫敦邦瀚斯，2017/7/12，lot 159。
2.「應真藏」主人珍藏。

3304

晶石臥獸

A CRYSTAL 'MYTHICAL BEAST' CARVING

清　　長 6.5 公分

無底價

來源：「應真藏」主人珍藏。

3305

青銅獸水注

A BRONZE EWER

漢　　長 10.9 公分

無底價

來源：「應真藏」主人珍藏。

3306

陶十二生肖

A GROUP OF POTTERY ZODIAC

明　　尺寸不一

無底價

來源：「應真藏」主人珍藏。

十二生肖，又叫屬相，是以十二地支配以人出生年份的十二種動物，歷代官方與民間都留下了大量描繪生肖形象和象徵意義的工藝作品。十二件彩俑塑文官像，作站立狀，著交領廣袖拽地長袍，雙手捧生肖於胸前，紮束腰帶。生肖俑亦稱生辰俑，即子鼠、丑牛、寅虎、卯兔、辰龍、巳蛇、午馬、未羊、申猴、酉雞、戌狗、亥豬。拍品工藝惟妙惟肖，反映了當時的生活風貌、藝術情趣。

參閱：

明 十二生肖三彩俑，平頂山博物館藏。高：19.4-19.7 公分。

3307

陶跪俑

A SANCAI-GLAZED OF WOMAN

漢　　高 41.8 公分

無底價

來源：「應真藏」主人珍藏。

3308

磁州窯加彩人俑一對

A PAIR OF 'CIZHOU' PAINTED POTTERY

宋　　高 11.7 公分 / 高 13 公分

無底價

來源：「應真藏」主人珍藏。

3309

白瓷大罐

A WHITE-GLAZED JAR

隋　　高 24.4 公分

無底價

來源：「應真藏」主人珍藏。

3310

青瓷茶壺

A CELADON-GLAZED TEA POT

宋　　高 9.6 公分

無底價

來源：「應真藏」主人珍藏。

3311

銅鰲魚一對

A PAIR OF BRONZE DRAGON FISH

清　　長 32.7 公分 / 長 32.1 公分

無底價

款：「大明宣德年制」 /
「大明宣德年制」

來源：「應真藏」主人珍藏。

3312

錫包紫砂茶壺

A ZISHA TEAPOT

民國　　高 9.5 公分

無底價

來源：「應真藏」主人珍藏。

3313

銅縧橋爐

A BRONZE CENSER

清　　耳距 9.1 公分 , 重 365 g

無底價

款：「乾清宮」,「大明宣德年製」

3314

「大明宣德年製」款蚰龍耳爐

A BRONZE CENSER, WITH XUANDE MARK

清　　耳距 13.5 公分 , 重 464 g

無底價

款：「大明宣德年製」

3315

銅「大明宣德年製」款弦紋三足爐

A BRONZE TRIPOD CENSER, WITH XUANDE MARK

清　　直徑 7 公分 , 重 315 g

無底價

款：「大明宣德年製」

3316

銅胎畫琺瑯如意

A CLOISONNÉ ENAMEL RUYI

清　　長 29 公分

NTD 30,000

款：「乾隆年製」

3317

西藏僧帽

A TIBET MONK HAT

19 世紀　　高 24.3 公分

無底價

3318

木供養藥珠

A WOOD MEDICINE BEADS

清　　直徑 2 公分 , 長 44 公分

無底價

3319

樹瘤兔鎮

A TREE BURL WOOD RABBIT PAPERWEIGHT

清　　高 9 公分

無底價

3320

竹雕劉海戲金蟾臂擱

AN INSCRIBED ARM REST

清　　高 25.7 公分

無底價

3321

和闐白玉山子帶座

A WHITE JADE MOUNTAIN WITH STAND

民國　　高 15.5 公分

NTD 150,000

3322

白玉年年有餘珮

A WHITE JADE CARVING

明　　長 6 公分

NTD 90,000

3323

白玉御製詩古琴形硯台

A WHITE JADE 'POET'INK STONE

清乾隆　　長 10.8 公分

NTD 150,000

款 :「乾隆」

詩文 :「繞硯龍香晴戲墨 隔簾鶯語曉催詩」

3324

黃玉雙魚

A YELLOW JADE FISH

清　　長 7.7 公分

NTD 120,000

3325

銅筆洗

A BRONZE WASHER

清　　直徑 7.5 公分 , 高 3.8 公分

NTD 50,000

款：「飛雲閣」

3326

銅「萬壽無疆」缽式爐

A BRONZE CENSER, MARK OF LONGEVITY

清　　耳距 15.1 公分 , 重 1,807 g

NTD 50,000

款：「樂觀齋主」

3327

「大明宣德年製」款銅蚰龍耳爐

A BRONZE RITUAL CENSER, WITH XUANDE MARK

清　　耳距 18.8 公分 , 重 1,459 g

NTD 35,000

款：「大明宣德年製」

3328

「大明宣德年製」款銅獅耳爐

A BRONZE CENSER, WITH XUANDE MARK

清　　耳距 15.5 公分 , 重 844 g

NTD 45,000

款：「大明宣德年製」

3329

青銅鉢式爐

A FINE BRONZE CENSER

清　　高 7.9 公分

NTD 35,000

3330

「李曲江製」款青銅鬲式爐

A BRONZE CENSER BY LI CHU JIANG

清　　高 5.9 公分

NTD 22,000

款：「李曲江製」

3331

掐絲琺瑯饕餮紋編鐘

A CLOISONNÉ ENAMEL'DRAGON' BELL

清乾隆　　高 40 公分

NTD 300,000 - 500,000

來源：Oriental Art Auction，2018/3/9，Lot 506。

3332

「大清乾隆年製」款春壽寶盒

A TREASURE BOX, WITH QIANLONG SEAL MARK

晚清　　直徑 36.3 公分 , 高 16.3 公分

NTD 20,000

款：「大清乾隆年製」

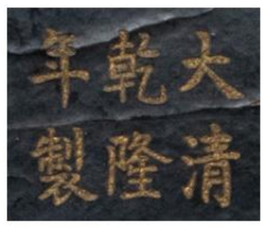

3333

沉香板指一組

A SET OF AGALLOCH RING

高 2.9 公分 / 高 3 公分 / 高 3 公分 / 高 3.2 公分

NTD 60,000

款：「乾隆年製」

3334

樹瘤猴

A TREE BURL WOOD MONKEY

高 49 公分

NTD 10,000

3335

靈璧石供

A LINGBI SCHOLAR'S ROCK

高 27 公分

NTD 35,000

3336

大三葉蟲化石

Walliserops trifurcates

長 23 公分

NTD 10,000

3337

陶瓷大系全套 48 冊

POTTERY COLLECTIONS 48 BOOKS

1972 - 1973 年　　長 48 公分 , 寬 30 公分

NTD 30,000

出版 : 日本平凡社 1972-1973 年出版。

3338

蘇富比佳士得圖錄 105 本

SOTHEBY AND CHRISTIE'S CATALOG 105 BOOKS

尺寸不一

NTD 25,000

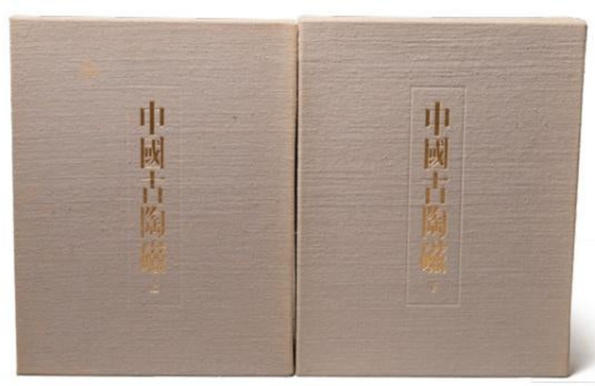

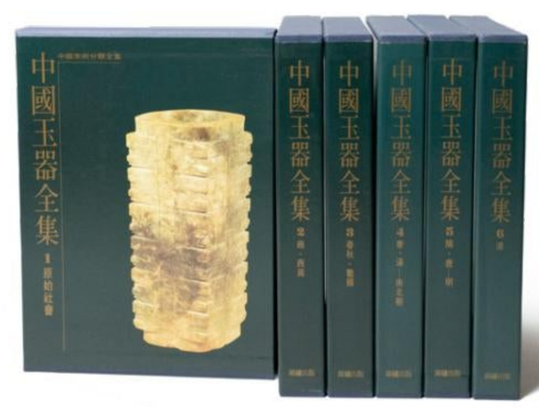

3339

蘇富比佳士得圖錄 25 本

SOTHEBY AND CHRISTIE'S CATALOG 25 BOOKS

尺寸不一

NTD 10,000

3340

中國古陶瓷全集 (二冊) 附導讀二本

CHINESE CERAMIC COLLECTIONS (2 BOOKS)

1971 年　　長 50 公分 , 寬 39 公分

NTD 30,000

出版 : 日本每日新聞社 1971 年出版。

3341

中國玉器全集 (六冊)

CHINESE JADE COLLECTIONS (SIX BOOKS)

1993 年　　長 47 公分 , 寬 32 公分

NTD 10,000

3342

鈞窯大碗

A 'JUN' BOWL

明　　直徑 17 公分 , 高 7.5 公分

NTD 30,000

3343

鈞窯蓮蓬香薰

A 'JUN' 'SEEDPOT OF LOTUS' CENSER

清　　高 9.8 公分

NTD 110,000

3344

「乾隆年製」款仿銅釉描金簋式爐

A GILT-DECORATED TROMPEL' OEIL BRONZE-IMITATION ARCHAISTIC 'QIANLONG' CENSER

清　　耳距 19.5 cm

NTD 30,000 - 50,000

款 :「乾隆年製」

3345

「大清道光年製」款白釉透雕蓮紋碗

A WHITE-GLAZED 'LOTUS' BOWL

清道光　　直徑 11.5 公分 , 高 5.2 公分

NTD 80,000 - 100,000

款：「大清道光年製」

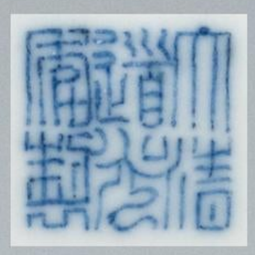

3346

「慶宣堂」款粉彩八仙酒杯

A FAMILLE-ROSE WINE CUP, MARK OF QING XUAN TANG

清中期　　直徑 6.2 公分 , 高 4.5 公分

NTD 40,000

款：「慶宣堂製」

3347

青花珊瑚紅小碗

A CORAL-RED GROUND UNDERGLAZE-BLUE SMALL BOWL

清　　直徑 9.9 公分 , 高 5 公分

NTD 50,000

款 :「大清宣統年製」

3348

白玉童子持蓮

A WHITE JADE CHILDREN WITH LOTUS

明　高 6.5 公分

NTD 35,000

3349

黃玉虎形珮

A YELLOW JADE 'TIGER' PENDANT

明　長 5.8 公分

NTD 90,000

3350

白玉事事如意扳指

A WHITE JADE 'RUYI' RING

清　直徑 3.9 公分

NTD 90,000

3351

白玉龍紋璧

A WHITE JADE 'DRAGON' DISC, BI

明　直徑 13 公分

NTD 80,000

3352

白玉蒼龍教子帶鉤

A WHITE JADE 'DRAGON' BELT HOOK

清　長 11.8 公分

無底價

3353

白玉臥獅

A WHITE JADE FIGURE OF LION

明　長 6 公分

NTD 50,000

3354

白玉獨角獸

A WHITE JADE 'FIGURE OF 'MYTHICAL BEAST'

明　高 5.9 公分

NTD 50,000

3355

白玉龍紋帶飾

A WHITE JADE 'DRAGON' PLAQUES

明　長 7.6 公分

NTD 50,000

3356

青花歸來圖筆筒

A BLUE AND WHITE 'FIGURAL' BRUSHPOT

清　　高 17.4 公分

NTD 300,000

3357

「大清同治年製」款鬥彩八吉祥紋碗

A 'DOUCAI' 'BAJIXIANG' BOWL, MARK OF TONGZHI PERIOD

清同治　　直徑 10 公分 , 高 5.7 公分

NTD 100,000

款：「大清同治年製」

3358

白玉臥獸

A JADE 'MYTHICAL BEAST' CARVING

清　　長 6.2 公分

NTD 30,000

3359

白玉耄耋擺件

A WHITE JADE CARVING

清　　長 4.5 公分

NTD 30,000

3360

青玉雕龍柱

A SPINACH-GREEN 'DRAGON' JADE

清　　高 20 公分

NTD 10,000

3361

白玉鼻煙壺

A WHITE JADE SNUFF BOTTLEERA

清　　高 5.7 公分

NTD 20,000

3362

青花人物故事圖筆筒

A BLUE AND WHITE 'FIGURAL' BRUSHPOT

晚清　　高 18.9 公分

NTD 25,000

3363

「大清光緒年製」款青花八吉祥碗一對

A PAIR OF BLUE AND WHITE 'BAJIXIANG' BOWL, MARK OF GUANGXU

晚清　　直徑 14.2 公分 , 高 6.5 公分 /
直徑 14.2 公分 , 高 6.5 公分

NTD 30,000

款：「大清光緒年製」 / 「大清光緒年製」

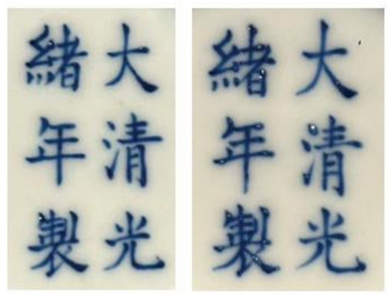

3364

「致遠堂」款青花龍紋碗

A BLUE AND WHITE BOWL, MARK OF ZHI YUAN TANG

晚清　　直徑 15.3 公分 , 高 6.5 公分

NTD 30,000

款：「致遠堂製」

3365

「大清光緒年製」款青花海獸紋大碗一對

A PAIR OF BLUE AND WHITE 'SEA BEASTS' BOWL, MARK OF GUANGXU

晚清　　直徑 21 公分 , 高 9.3 公分 /
直徑 21 公分 , 高 9.4 公分

NTD 30,000

款：「大清光緒年製」 / 「大清光緒年製」

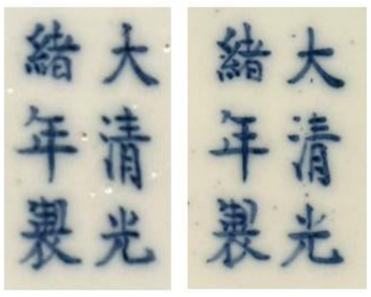

3362 - 3377 屬於同一台灣私人收藏。

3366

粉彩八佛大碗

A FAMILLE-ROSE 'BUDDHA' BOWL

晚清　　直徑 23.3 公分 , 高 10.5 公分

NTD 20,000

3367

粉彩七珍杯

A FAMILLE-ROSE CUP

晚清　　直徑 9.1 公分 , 高 6.5 公分

NTD 10,000

3368

粉彩七珍杯

A FAMILLE-ROSE CUP

晚清　　直徑 8.3 公分 , 高 6.4 公分

NTD 10,000

3369

白釉蔬果紋小碟一對

A PAIR OF "FRUITS AND VEGETABLES DISH

20 世紀　　直徑 14.3 公分 , 高 2.9 公分 /
直徑 14.2 公分 , 高 3 公分

NTD 15,000

款：「大清宣統年製」 / 「大清宣統年製」

3370

墨彩印盒

A PAINTED BOX

晚清　　直徑 10.9 公分 , 高 6 公分

NTD 30,000

釋文：「一榻清風書葉醉　半窗明月墨花香」

款：「乾隆年製」

3371

「大清光緒年製」款礬紅彩五福臨門碗一對

A PAIR OF IRON-RED DISH, MARK OF GUANGXU

晚清　　直徑 12.7 公分 , 高 7.3 公分 /
直徑 12.6 公分 , 高 7.2 公分

NTD 15,000

款：「大清光緒年製」 / 「大清光緒年製」

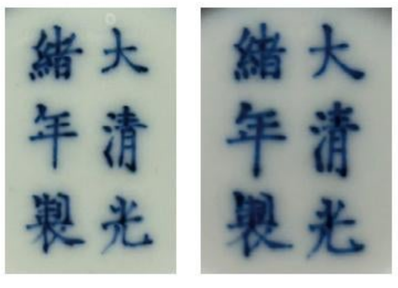

3362 - 3377 屬於同一台灣私人收藏。

3372

錫胎群英圖筆筒

A SILVER 'FIGURAL' BRUSHPOT

19 世紀　　高 9.2 公分

NTD 30,000

款：「Ellie October 9th 1868」

3373

銀局部鎏金建築一組

A GROUP OF SILVER AND GILT-BRONZE CARVING

高 34.6 公分 / 高 45.7 公分

NTD 15,000

3374

銀局部鎏金卷草花鳥紋淨瓶

A SILVER AND GILT-BRONZE 'FLORAL AND BIRD' VASE

唐或以後　　高 16.1 公分

NTD 10,000

3375

銀八角形海獸紋罍

A SILVER'SEA BEASTS' WINE VESSEL, LEI

唐或以後　　高 10.5 公分

無底價

3376

錫香薰

A TIN CENSER

19 世紀　　高 5.1 公分

NTD 3,000

3377

銀鎏金皮囊壺

A GILT-SILVER FLASK

遼　　高 19 公分

NTD 30,000

3362 - 3377 屬於同一台灣私人收藏。

3378

咸豐元寶當百

A COPPER COIN

清　直徑 4.8 公分

NTD 3,000

3379

咸豐元寶當百

A COPPER COIN

清　直徑 6 公分

NTD 3,000

3380

咸豐元寶當百

A COPPER COIN

清　直徑 4.9 公分

NTD 3,000

3381

咸豐通寶背天下太平

A COPPER COIN

清　直徑 4.3 公分

NTD 3,000

3382

光緒通寶背天下太平

A COPPER COIN

清　直徑 4.3 公分

NTD 3,000

3383

咸豐元寶當百

A COPPER COIN

清　直徑 4.5 公分

NTD 3,000

3384

道光通寶背天下太平

A COPPER COIN

清　直徑 3.5 公分

NTD 3,000

3385

金玉滿堂長命富貴

A COPPER COIN

清　直徑 4.4 公分

NTD 3,000

3386

天啟通寶十一兩

A COPPER COIN

清　直徑 4.3 公分

NTD 3,000

3387

花錢

A COPPER COIN

清　直徑 5 公分

NTD 3,000

3388

連中三元

A COPPER COIN

清　直徑 4.6 公分

NTD 3,000

3389

泰和通寶

A COPPER COIN

金　直徑 4.9 公分

NTD 3,000

3390

千秋萬歲錢

A COPPER COIN

遼　直徑 3.4 公分

NTD 3,000

3391

銅鎏金金剛亥母像

A GILT-BRONZE FIGURE OF VAJRAVARAHI

19 世紀　　高 28.9 公分

NTD 15,000

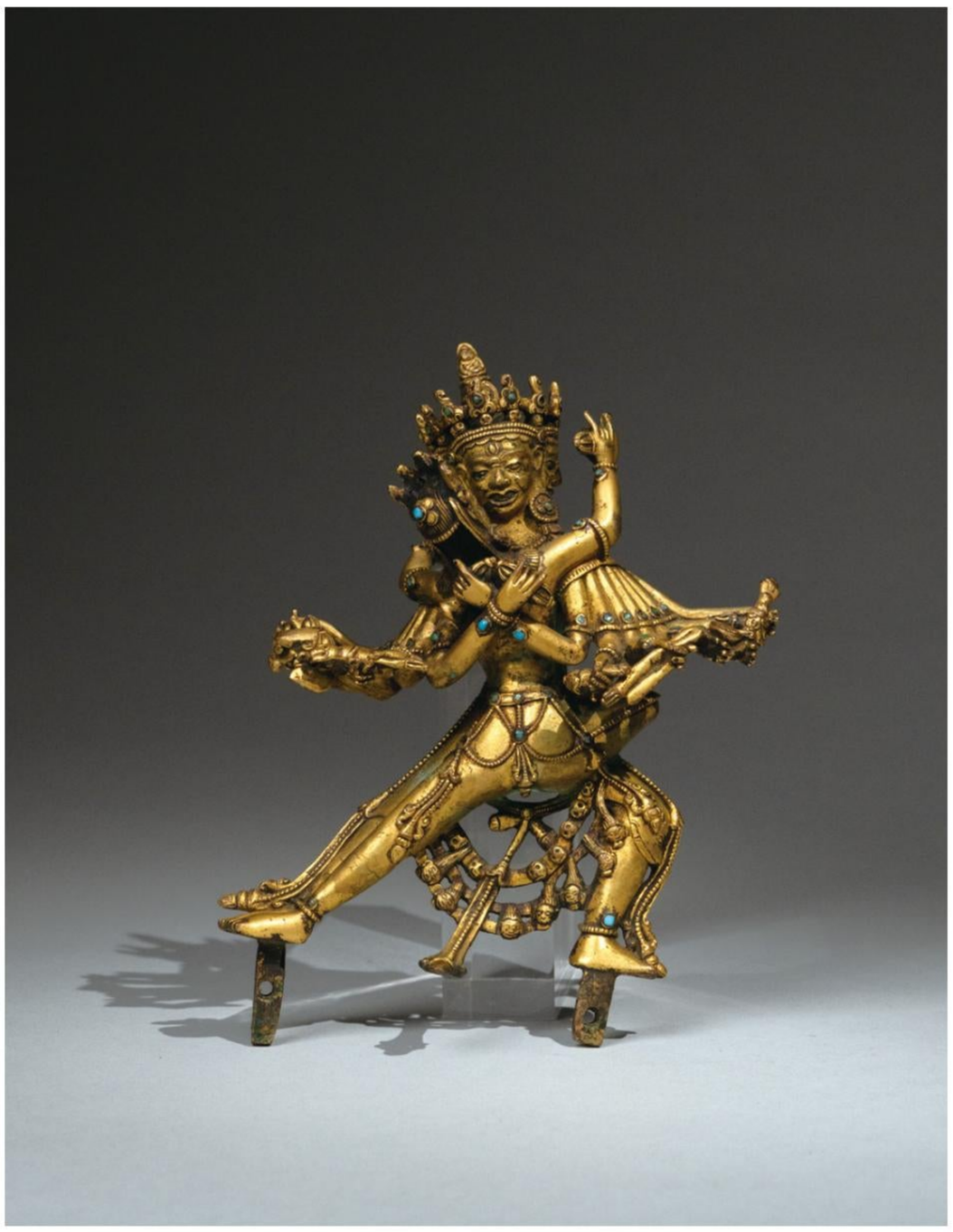

3392

銅鎏金金剛立像

A GILT-BRONZE FIGURE OF KING KONG

19 世紀　　高 18.6 公分

NTD 20,000

2023允臧齋藝術小雅拍賣會(五)

拍賣規則

定義

本 公 司 本公司係指允臧齋藝術股份有限公司。

賣　　方 與本公司簽署《委託拍賣契約書》，委託本公司將其所有物進行拍賣之人。

拍賣標的 本公司與賣方間之《委託拍賣契約書》、《委託拍賣標的清單》所定之拍賣物品。

買　　方 符合本公司所定資格條件，及按本公司所定規則及程序參與拍賣競投之買受人。

日 除本規則另有明定以外，規則內所稱之日均為日曆日。

總則

第一條 本公司受拍賣標的所有權人（即賣方）之委託，代賣方將拍賣標的進行拍賣，本公司按與雙方間之約定提供服務，惟本公司就買方或賣方彼此間之違約行為不承擔任何責任。

第二條 買方及賣方應仔細閱讀本規則內所定條款，以維護權益。

第三條 對任何拍賣標的之所有權有異議者，須於拍賣標的物拍賣前提出司法單位書面證明，由本公司接洽及說明，否則一概不予受理。

第四條 在拍賣活動期間及拍定後所涉及的各方間如有爭議，則以中華民國相關法律、法條為依據處理，並以臺灣臺北地方法院為第一審管轄法院。

關於買方

買方競投參與

第五條 參加競投之買方應在拍賣會舉行前親自向本公司登記並簽署必要文件，買方應提供真實性之相關資料，並授權本公司向銀行索取買方之財務信用資料，並取得競投號碼入場。

第六條 委託本公司競投者，應於拍賣活動開始前24小時與本公司簽訂委託競投表，並支付保證金，如有成交，餘款應於拍定日起算10日內一次付清。

第七條 競投進行中舉牌喊價者不得撤標，本公司認定最高喊價者即為買主，該拍賣標的即告拍定。

第八條 本公司具有完全決定權拒絕任何人進入拍賣場地或參與拍賣，亦可拒絕接受任何競投。

對於拍賣品及拍賣圖錄的說明

第九條 買方應提早於預展期內，親自到會場仔細審查拍賣標的原件並選定參拍項目，買方對參與競投拍賣標的之行為承擔法律責任。本公司就任何拍賣標的及拍賣證明文件之真偽，均不對買方作任何保證。

第十條 拍賣標的基於其年代或性質，可能有未盡完美之狀況，本公司可提供拍賣標的之現況報告予買方參酌，然買方知悉且同意拍賣標的之圖錄或現況報告中未說明拍賣標的狀況，並不等同於保證該拍賣標的沒有任何缺陷或瑕疵。

第十一條 本公司對於委託人所委託拍賣之任何物品，有權進行拍照、圖錄出版介紹及展示等之利用，買方及賣方均同意不向本公司請求任何名目之授權金、費用或報酬。

第十二條 買方明確知悉本公司在拍賣日前編印之圖錄或以其它形式對任何拍賣標的之作者、來歷、年代、尺寸、質地、裝裱、歸屬、真實性、出處、保存情況、估價等方面之介紹僅供參考，本公司不做任何擔保。

第十三條 買方明確知悉圖錄內拍賣標的之描述僅作為買方之參考，拍賣標的之色彩和明暗度在印刷上或螢幕上看起來可能會與實體情況不同，圖錄內之影像不作為任何拍賣標的狀態依據。

第十四條 與拍賣標的有關之一切影像、圖示與書面材料之相關智慧財產權（包括但不限於著作權、專利等），於任何時候均屬於本公司之財產及所有，未經本公司書面同意，任何人不得使用。

保證金

第十五條 凡欲現場親自參與、書面競投、電話競投或網上競投之買方，均須至少於拍賣日以前2個工作日向本公司完成登記手續，並繳納TWD 200,000（USD 6,500、HKD 50,000、RMB 45,000）之保證金方可參與競投（若繳交支票，請於3個工作日以前完成辦理），買方不得將競投之資格（包括但不限於證明文件或號碼牌）讓與他人，並應將相關文件自行妥善保管。

第十六條 若參與競投之買方依本公司之規定購得拍賣標的，買方已繳之保證金則抵作購買價款，如有不足，買方應予補足；若未購得拍賣標的，保證金將在拍賣結束後7個工作日內，全額無息退還；若買方有違約或逾期不交割之情形者，保證金將作為違約金，本公司有權不予退還。

勞務費

第十七條 買方成功購得拍賣標的後，應付之購買價款為最後之落槌價加計本公司服務費。服務費以落槌價之20%計算。

付款及領取拍賣品

第十八條 買方購得拍賣標的，須於拍定日起算10日內付清全額購買價款（包含落槌價、拍賣支付之佣金），於付清後始得依本公司所定程序受領拍賣標的。本公司有權要求買方於拍定當日先行支付拍賣標的成交價之30%價款，剩餘餘款買方應於10日內一次付清。

第十九條 買方得以現金、匯款、支票或信用卡支付購買價款，若以各類信用卡或中國銀聯卡付款，僅限總金額新台幣壹百萬（含）元以下；如以支票付款，須待支票兌現後，方可領取拍賣標的。本公司僅接受在台灣及香港支付保證金及購買價款，如買方以港幣或美金於香港支付，應按本公司於拍賣當日現場公佈之匯率（台灣銀行）計價，並以本公司就此兌換率而發出之憑證為準。

第二十條 如買方欲以新台幣以外之貨幣支付購買價款，本公司有權決定是否同意，本公司亦得向買方收取所生之任何外匯費用，包括但不限於銀行收費與兌換貨幣之規費及匯差。

第二十一條 買方應付予本公司之所有款項均不包括任何貨物或服務稅（不論由台灣政府或別處所徵收）。如有任何此等稅項適用，買方須負責按有關法律所規定之稅率及時間繳付此稅款。

第二十二條　買方支付之購買價款並不包括包裝服務，本公司無義務向買方提供拍賣標的包裝材料及服務，如買方有此需求，應與本公司進行協商並負擔費用，包裝時對拍賣標的造成任何損壞，概由買方自行負責。

第二十三條　買方付清購買價款後，應親自至本公司指定之處所受領拍賣標的，若委由他人受領，買方須出示委託證明書；若買方欲委託本公司送貨或需額外保險，所需費用應另行計算並由買方負擔，本公司對於運送過程中所造成的一切損失概不承擔責任。

拍賣標的出售後責任

第二十四條　買方於拍定後即對拍賣標的負有全責，如買方未依本公司規定受領拍賣標的，或買方將該拍賣標的交由本公司保存，在放置及保存過程中有任何毀損仍由買方自行承擔。

本公司對久不付款或不領取之拍賣標的處理

第二十五條　買方於拍賣標的競投成功後，如未依本公司之規定於期限內付清購買價款者，視為違約，保證金不予退還，買方並應自行承擔相關責任。經本公司協商買賣雙方同意，則不在此限。

第二十六條　買方如逾本公司所定付款期限仍有款項未為付清，自期限末日之翌日起，應以購買價款為計算給付本公司年利率5%之利息，直至買方付清全部款項之為止。

第二十七條　如買方未於本公司所定期限內受領拍賣標的，本公司有權經得賣方書面同意後，再行拍賣或以其它方式出售該拍賣標的，如重售之價款低於原拍賣之買方購買價款時，本公司就差額部分有權向原買方請求。

第二十八條　如買方有任何違約情事，本公司有權拒絕買方再次自行參與或委由他人競投，或在接受買方任何競投之前，有權向買方先收取高於本規則所定之保證金。

第二十九條　如買方已付清購買價款卻未於本公司所定期限內受領拍賣標的，買方應自行承擔該拍賣標的之毀損、滅失危險，買方並須支付本公司拍賣標的儲存費用，以每件每日新台幣1,000元計算。

關於賣方

第三十條　本公司在公開拍賣會中，為賣方之代理人身份，賣方應遵守委託拍賣契約書之規定。

其他

第三十一條　本公司有權平息及處理拍賣中任何爭議。

第三十二條　本公司有義務為交易雙方保守秘密，以維護買賣雙方及本公司的利益不受損害。

〈本業務規則分中、英文兩種文本，若有爭議之處則以中文文本為主。〉
本公司舉辦本次文化藝術拍賣活動，業經文化部許可，符合文化藝術事業減免營業稅辦法規定，因拍賣而發生之銷售收入及佣金收入，可免徵百分之五營業稅。

2023允臧齋藝術小雅拍賣會(五)

委託競投授權書

拍賣會時間：2023年9月23日　　競投牌號：_____

委託人基本資料

姓名 _____　　身分證/護照號碼 _____

手機 _____　電話 (　　) _____　傳真 (　　) _____

地址 _____

E-mail _____

委託競投方式

☐ 電話競標　　電話競標號碼 (　　) _____ / (　　) _____

☐ 書面委託競標

敬請注意：填寫此授權書時，須填寫拍賣標的圖錄號、拍賣標的名稱及委託價格，否則無效。
如兩個或兩個以上委託人以相同委託價對同一拍賣品競投成功，則本公司以最先收到授權委託書者為該拍品的買受人。
如委託人以電話方式委託本公司競投，請用信件或傳真確認。

LOT 圖錄號	拍賣品名稱	委託價格(新臺幣)	備註

茲申請並委託允臧齋藝術股份有限公司就下列編號拍賣標的按表列委託價格進行競投，並同意如下條款：

一、委託人承諾已仔細閱讀刊印於拍賣圖錄上的允臧齋藝術股份有限公司的《拍賣規則》，並同意遵守該《拍賣規則》中的一切條款。

二、委託人知悉並且認可允臧齋藝術股份有限公司對拍賣標的的真偽或品質不承擔瑕疵擔保責任。

三、為使委託人能順利購得拍賣品，請在拍賣日之前四十八小時與允臧齋藝術股份有限公司聯繫並出示本授權書，同時繳納新台幣貳拾萬元之保證金；如在拍賣日之前四十八小時未完成保證金之付款作業，本公司則不接受該委託。

四、允臧齋藝術股份有限公司《拍賣規則》之“委託競買之免責“條款為不可爭議之條款。委託人不追究允臧齋藝術股份有限公司及其工作人員競投未成功、競投有過失或未能代為競投的相關責任。

五、如允臧齋藝術股份有限公司決定接受上述委託，將本著從客戶利益出發的原則，以盡可能低的價格為 委託人代為競投，成交價格不得高於表列委託價格。

六、允臧齋藝術股份有限公司尚未收到前述保證金，則本委託競投授權書不生效；若競投成功，委託人須自拍賣成交日起十日內向允臧齋藝術股份有限公司一次性支付落槌價及相當於落槌價20%的勞務費等費用，此後領取拍賣標的包裝及運輸費用及運輸保險費用自理。

委託人簽名 _____　　委託日期 _____

※請將本委託競投單填寫清楚，郵寄或掃描傳至郵箱
(回傳後，請來電確認)

允臧齋藝術股份有限公司
106台北市大安區濟南路三段38號
電話 +886-2-2751-6837
郵箱 ethereal.auctioneer@gmail.com

Ethereal
AUCTIONEERS
台北市大安區濟南路三段38號
Tel:+886-2-2751-6837
Email: ethereal.auctioneer@gmail.com